

## ☺ 子どもの目

### キャンプで学んだこと

キャンプでは、ハイキングと砂の造形を行いました。ハイキングはとてもつかれたけれど、みんなで声をかけ合いがんばりました。展望台からの景色はすばらしく、つかれがふきとびました。砂の造形では、役割を分担して、1つの作品を仕上げました。これらの活動を通して、協力することの大切さを改めて感じました。

私は、キャンプの活動の中から、さらに2つのことを学びました。1つ目は自分から行動す

ることの大切さです。自分から行動すると、友達を助けることにもつながると気づき、より協力する気持ちが強くなりました。

2つ目は、あいさつのすばらしさです。施設の方や他校の人たちが笑顔であいさつを返してくれました。とてもうれしく、自分も笑顔であいさつをしていこうと思いました。

キャンプで学んだことをこれからの生活に生かし、困っている人がいたら、笑顔で積極的に助けられる人でありたいと思いました。



西小学校 5年  
鈴木 菜月 さん

## 📖 ほんのひととき

皆さんと本との出会いを求めて、新着の図書をご紹介します。

### 児童書



『うさぎとハリネズミ きょうもいっしょ』  
はらまさかず 文  
石川えりこ 絵  
ひだまり舎

大きなメガネをかけたちよびり繊細なハリネズミと水をくみに来たのんびり屋で前向きなうさぎが、小さなとんとん川をはさんで出会います。

ふたりは、自分のハリや毛が抜けたあとも役に立つと言いつつ、それぞれフリーマーケットに出すことにしました。ふたりは隣同士でお店を開きますが……。

ちくちく、ふわふわとまったく違うふたりが友達になっていく、穏やかで温かいお話です。

『海のアトリエ』  
堀川理万子 著 偕成社

『ものをつかいかたえじてん』  
坂本京子 文 佐藤右志 絵 スタジオタッククリエイティブ

[ 9月の休館日 ]

28日(火)

※毎月第4火曜日は、館内整理のため、分室(生涯学習センター、神島田公民館)もお休みします。ご自宅から図書館ホームページで蔵書検索ができますので、ご利用ください。津島駅構内(切符売場前)に「図書返却ポスト」を設置していますので、ご利用ください。

### 一般書



『雨ダルさんの本』  
佐藤 純 著  
文響社

頭痛やめまい、身体がだるい……と雨の日に感じることはありませんか?雨が降ると急に体調が悪くなる、そんなあなたは「雨ダルさん」かもしれません。

雨ダルさんに多い症状や対策を解説し、薬の選び方や飲み方、雨天でなくても雨ダルさんを襲う「乗り物頭痛」や「起床めまい」の予防法などを紹介しています。

薬に頼らずに雨ダルさんを卒業する生活を目指すとともに、雨ダルさんではない周りの人にも知ってもらおうきっかけになる1冊です。

『絵本のお菓子』  
太田さちか 著 マイルスタッフ(インプレス)

『文豪たちの住宅事情』  
田村景子 編著ほか 笠間書院

## 私たちと一緒に働いてくれる仲間を募集します(正社員・パート)



笑顔で元気!  
人と接する仕事が  
好きな方大歓迎!

- 内容: 障がいのある方に対する身の回りのお手伝い
- 時間: 正社員:4交代制、パート:1日3時間以上
- 給与: 面接の上決定(経験者優遇)



社会福祉法人

あいさんかい  
愛燦会

障がい者センター あいさんハウス

津島市上新田町2丁目200番地 Tel.0567-24-3725 (木村・田中)

# 中央児童館登録制会員再募集

問合せ 中央児童館 ☎26-3540

令和3年度の登録制会員を募集します。

- 申込期間** 9月1日(水)～10日(金)※開館時間内での受け付けになります。
- 申込場所** 中央児童館(申込用紙の記入をお願いするため、電話での受け付けはできません)
- 申込制限** 複数の☆クラブ登録はできません。☆クラブを申し込まれる方は★教室の申し込みが可能です。  
※現在クラブ・教室登録をされている方で、今回他のクラブ・教室に申し込みをされたい方は職員までご相談ください。
- 抽選** 定員を超えた場合は、9月11日(土)午前10時から、中央児童館で公開抽選を行います。  
※定員に満たない場合は、9月21日(火)から随時受付、定員になり次第終了します。
- 抽選結果発表** 9月21日(火)以降に中央児童館でお渡しします。

☆乳幼児親子(りんご・ぶどう)・小中高生クラブ員 ※クラブは専門講師による指導

| クラブ名            | 対象  | 内容                      | 定員              | 日程(基本)  | 時間                                     |
|-----------------|---|-------------------------|-----------------|---------|--|
| りんごクラブ<br>(1歳児) | 2019年4月2日～<br>2020年4月1日までに<br>生まれた子とその保護者 | ヨガを中心とした<br>親子ふれあいの場    | 2組              | 第1・3火曜日 | 午前10時30分～<br>11時15分                    |
| ぶどうクラブ<br>(2歳児) | 2018年4月2日～<br>2019年4月1日までに<br>生まれた子とその保護者 | リトミックを中心とした<br>親子ふれあいの場 | 5組              | 第1・3月曜日 | 午前10時30分～<br>11時15分                    |
| 体操クラブ           | 小学1年～2年生                                  | 小学生の体操教室                | 4人              | 第2・4金曜日 | 午後3時45分～<br>4時30分                      |
| ミュージッククラブ       | 小学1年～4年生                                  | 音楽を楽しもう                 | 5人              | 第2土曜日   | 午後2時～3時                                |
| エアロビクスクラブ       | 小学4年～6年生<br>中学1年～高校3年生                    | エアロビクスを<br>楽しもう         | 小学生5人<br>中高生10人 | 第3土曜日   | 午後1時30分～<br>2時15分<br>午後2時30分～<br>3時15分 |

※りんごクラブは保護者向けヨガを取り入れた親子ふれあい遊びです。保護者の方はヨガマット(大判バスタオルでも可)のご準備をお願いします。

※エアロビクスクラブは応募人数により対象年齢を変更することがあります。

※各クラブの詳細な日程は、抽選結果発表時にお知らせします。

## ★教室

|       |          |                             |    |       |                     |
|-------|----------|-----------------------------|----|-------|---------------------|
| レツトライ | 小学1年～6年生 | ルール・マナーを覚えながら<br>身体を動かして遊ぼう | 7人 | 第4土曜日 | 午前10時30分～<br>11時30分 |
|-------|----------|-----------------------------|----|-------|---------------------|

※日程は、祝日の関係や講師の都合等で変更になる場合があります。また、天候等により中止する場合があります。

## 中央児童館で遊ぼう!

中央児童館 ☎26-3540

| イベント     | 日付       | 時間                  | 対象                           | 受付期間     | 定員  | 内容                      | 参加費            | 持ち物                           |
|----------|----------|---------------------|------------------------------|----------|-----|-------------------------|----------------|-------------------------------|
| なかよし広場   | 9月8日(水)  | 午前10時30分～<br>11時15分 | 満1歳ごろから未就<br>学児とその保護者        | 当日受付     | なし  | 秋を遊ぼう!                  | 無料             | 水筒・タオル                        |
| ベビーマッサージ | 9月10日(金) | 午前10時30分～<br>11時30分 | 生後1カ月健診後～満1歳<br>ごろの乳児とその保護者  | 随時       | 5組  | おかあさんの<br>リラックス法とふれあい遊び | オイル資料代<br>500円 | 水分補給できる<br>もの・バスタオル           |
| ハイハイ広場   | 9月14日(火) | 午前10時30分～<br>11時15分 | 生後4カ月ごろから満1歳<br>ごろまでの子とその保護者 | 当日受付     | なし  | 身長体重測定と<br>保健師による発育指導   | 無料             | 水分補給できる<br>もの・タオル             |
| なかよし広場   | 9月21日(火) | 午前10時30分～<br>11時15分 | 満1歳ごろから<br>未就学児とその保護者        | 当日受付     | なし  | 運動会ってなあに?               | 無料             | 水筒・タオル                        |
| そだねえ～会   | 9月26日(日) | 午後1時30分～<br>4時30分   | 中学生・高校生                      | 当日受付     | なし  | モルックで遊ぼう                | 無料             | 上靴・水筒・タオル                     |
| なかよし広場   | 10月1日(金) | 午前10時30分～<br>11時15分 | 満1歳ごろから<br>未就学児とその保護者        | 9月8日(水)～ | 10組 | 運動会ごっこを<br>してみましょ       | 無料             | 上靴(外靴を拭いて使用も<br>可)・水筒・タオル・新聞紙 |
| スポーツあそび  | 10月3日(日) | 午後2時～3時             | 中学生・高校生                      | 当日受付     | なし  | スポーツを楽しみ<br>ましょ(卓球)     | 無料             | 上靴・水筒・タオル                     |

○新型コロナウイルス感染拡大防止のため急きょイベントを中止することがあります。

○入館の際は上靴(スリッパ)・マスク着用、手指消毒の徹底、連絡先・体温の確認にご協力をお願いします。

○開館時間:午前9時30分～午後5時(水曜日午後・木曜日・祝日の休館日を除く)児童館に貴重品は持ってこないようにしましょう。

○初回受付時に登録書の記載をお願いします。

○定員のあるイベントの受付は、電話または直接児童館へ(定員になり次第、受付終了)。

○定員のないイベントについて、参加者が多い場合は時間をずらして対応させていただく場合があります。

## 私のカルテ

No. 4 0 0

津島市民病院  
脳神経外科医師

木村 啓佑

## 突然死を避けられる!? 脳ドックを受けよう!!

## 脳ドックって何?

脳ドックとはMRI装置を使い、脳や頭の中の血管に異常がないか調べる検査です。加えて血液検査や頸部超音波検査も施行します。

## 脳ドックでわかること

①**脳腫瘍** 脳の中にできる腫瘍です。小さいうちは症状がありませんが、大きくなると、頭痛、ろれつが回らない、歩けなくなる、痙攣など様々な症状が出現します。小さいうちに発見することにより、治療ができ、進行を遅らせたり完治できる可能性があります。

②**脳動脈瘤** 頭の中の血管にできる「コブ」です。ほとんどの場合、存在するだけでは症状はありません。しかし動脈瘤は壁が薄く、破裂しやすいため「くも膜下出血」の原因となります。くも膜下出血は突然死のリスクとなり、発症すると3人に1人が亡くなります。くも膜下出血で治療がうまくいき、命が助かったとしても後遺症が残り寝たきりの生活になってしまう可能性もあります。破裂する前に治療を行うことでくも膜下出血を防ぐことができます。特に血縁関係者でくも膜下出血の方がいる場合は注意が必要です。

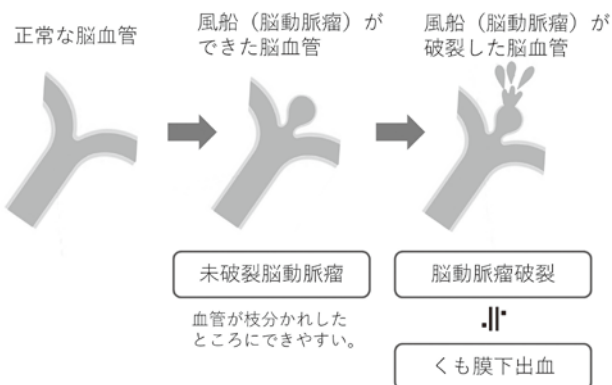

③**脳血管の動脈硬化** 脳を栄養する血管の壁にコレステロールなどが蓄積し、血管が細くなります。血管が細くなると脳への血流が少なくなり、脳梗塞を発症します。脳梗塞により壊れてしまった脳細胞は復活しません。そのため、麻痺などの後遺症が残ることが多いです。特に喫煙、高血圧、高コレステロール血症、糖尿病などをお持ちの方は注意が必要です。

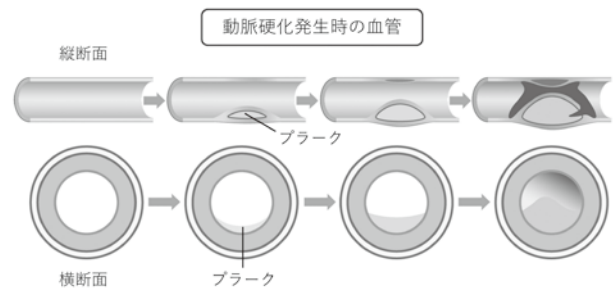

## 当院での脳ドックの流れ

Step1 電話で予約をする

〈市民病院健康管理センター〉

☎28-5151(代表)

Step2 予約日に検査を受ける

Step3 検査から1カ月以内に検査結果が届く

→ここでもし異常があれば当院脳神経外科または脳神経内科受診を!

詳しくはこちら

🌐<http://www.tsushimacity-hp.jp/raiin/annai.html>

## まとめ

脳細胞は一度ダメージを受けると回復することが困難です。そのため後遺症が残る寝たきりになると、介護が必要な状態となります。若い方では40代でくも膜下出血や脳梗塞を起こすことがあります。ご自身、ご家族のためにもぜひ一度、脳ドックを受けてみてはいかがでしょうか。

## 10月の母子健康診査、教室のお知らせ

会場・予約先・問い合わせは保健センター

※新型コロナウイルス感染拡大防止のため、開催中止や内容の変更をさせていただく場合があります。

| 種別                      | 日              | 受付時間(開催時間)                    | 対象者   | 定員         | 持ち物                         |
|-------------------------|----------------|-------------------------------|---|------------|-----------------------------|
| HAPPY<br>マタニティ<br>(妊娠編) | 17(日)          | 午前9時45分～10時<br>(午前10時～11時50分) | 妊娠中の方とその家族<br>内容:妊娠中の食事や過ごし方についての講話           | 30人<br>予約制 | 母子健康手帳                      |
| 離乳食教室                   | 27(水)          | 午前9時45分～10時<br>(午前10時～11時30分) | 1歳未満のお子さんをもつ保護者                               | 25人<br>予約制 | 母子健康手帳                      |
| 4カ月児<br>健康診査            | 6(水)<br>20(水)  | 午後1時～2時<br>※指定された時間           | 生後4カ月を過ぎたお子さん<br>※対象者に個別通知をします<br>(1歳未満まで受診可) | —          | 母子健康手帳<br>問診票<br>バスタオル      |
| 1歳6カ月児<br>健康診査          | 14(木)<br>21(木) | 午後1時15分～<br>2時15分<br>※指定された時間 | ※対象者に個別通知をします<br>(2歳未満まで受診可)                  | —          | 母子健康手帳<br>問診票<br>バスタオル      |
| 2歳児歯科<br>健康診査           | 7(木)           | 午後1時15分～2時<br>※指定された時間        | 2歳以上3歳未満のお子さん<br>※対象者に個別通知をします                | 20人<br>予約制 | 母子健康手帳<br>問診票<br>タオル        |
| 3歳児<br>健康診査             | 15(金)<br>22(金) | 午後1時15分～<br>2時15分<br>※指定された時間 | ※対象者に個別通知をします<br>(4歳未満まで受診可)                  | —          | 母子健康手帳<br>問診票<br>視力・聴力アンケート |

☆乳幼児健康診査はすべて1～2時間程度かかります。乳幼児健康診査を受けていない方は、保健センターの保健師がご家庭を訪問します。

☆3歳児健康診査では当日会場で尿検査を実施します。

☆麻疹(はしか)、風しん(三日ばしか)、水痘(水ぼうそう)、流行性耳下腺炎(おたふくかぜ)、インフルエンザ、とびひ等にかかっている方は、医師の許可が出てからお越しください。

☆予約制の場合は、定員になり次第締め切らせていただきます。

☆暴風警報等が、愛知県西部地方に発令された場合は実施できないことがありますので、保健センターにお問い合わせください。

### ★あなたの健康づくりを応援します

保健師・管理栄養士・歯科衛生士が担当します。

| 事業名                        | 内容  | 開催日時・場所                                     |
|----------------------------|---|---|
| 健康ホットライン<br>☎27-1021(相談専用) | ご自身や家族の健康について、また、育児に関する<br>ことを専用電話で保健師が相談をお受けします。 | 月～金曜日(祝日を除く)<br>午前9時30分～11時                 |
| 健康相談                       | 生活習慣病など健康に関すること。<br>血圧・体脂肪・喫煙度・HbA1c簡易測定もできます。    | 月～金曜日(祝日を除く)<br>午前9時～午後4時<br>※要予約<br>※電話相談可 |
| こころの健康相談                   | こころの不調への早期対応、予防に関すること、<br>ひきこもりに関すること。            |   |
| お口の健康相談                    | 歯みがきの方法等、歯科に関すること。                                |   |
| 家庭訪問                       | ご家庭に訪問して相談をお受けします。                                |   |
| 栄養相談                       | 食生活に関する相談を管理栄養士がお受けします。                           | 9月17日(金)、10月15日(金)※要予約<br>※上記以外の日程でも相談可能    |

### くすり安心電話

津島海部薬剤師会  
会員が、緊急時の薬  
の相談に応じます。

午後9時～午前0時

☎090-2136-3858

## 問合 保健センター(総合保健福祉センター内) 所在地 上之町1-60 ☎23-1551

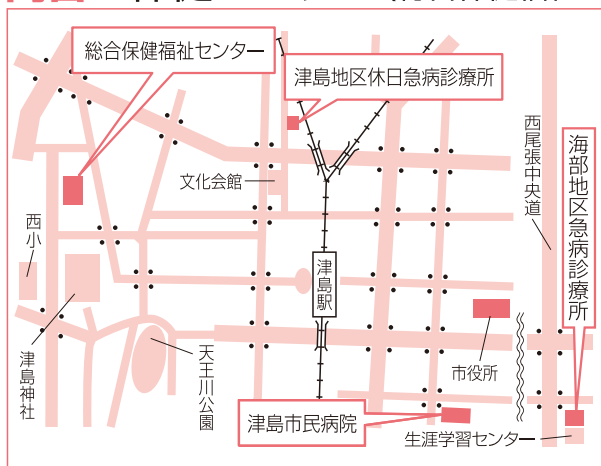

### 津島地区休日急病診療所

内科・小児科  
日曜日・祝日  
午前8時30分～11時30分  
午後1時～4時30分

所在地 藤浪町4-14

☎24-3611

### 海部地区急病診療所

内科・小児科  
平日 当面の間、休診  
土曜日 午前9時～11時30分  
日・祝日 午後1時～4時30分

歯科 日・祝日 午前9時～11時30分  
午後2時～4時30分

所在地 蕨原町字郷西37

☎25-5210

### 津島市民病院

所在地 橋町3-73

http://www.tsushimacity-hp.jp/

☎28-5151

### 診療可能な病院を案内します

消防本部 ☎23-0119

救急医療  
情報センター ☎26-1133

上記医療機関を受診される場合は、それぞれの時間外窓口事前に電話確認のうえ受診してください。

文化会館  
催しガイド

| 名称      | 日時                     | ホール | 料金 | 問合せ   |
|---------|------------------------|-----|----|---|
| 「咲む」上映会 | 9月18日(土)<br>午前10時、午後2時 | 小   | 有料 | (一社)愛知県<br>聴覚障害者協会<br>FAX 052-221-8154<br>☎052-221-8545 |

(8月1日現在)  
※掲載している催し物の  
名称などは予定です。

となり街  
お出かけ  
情報

| 名称   | 日時   | 場所                                    | 料金     | 問合せ                                 |
|--|--|---------------------------------------|--------|-------------------------------------|
| 絵手紙をかこう                                    | 9月11日(土)・12日(日)<br>受付:午前10時30分～<br>午後3時                              | 海南こどもの国<br>多目的ホール                     | 無料     | 海南こどもの国<br>☎52-1515                 |
| 第4回ミニ探鳥会                                   | 9月12日(日)<br>午前10時30分～<br>11時30分                                      | 弥富野鳥園<br>保護地内                         | 無料     | 弥富野鳥園<br>☎68-2338                   |
| 七宝焼体験教室<br>特別企画「お月見<br>ブローチペンダント」<br>(要予約) | 9月14日(火)・15日(水)・16日(木)<br>18日(土)・19日(日)<br>のいずれか1日<br>午前9時30分～11時30分 | あま市七宝焼<br>アートヴィレッジ<br>交流工房            | 2,500円 | あま市七宝焼<br>アートヴィレッジ<br>☎052-443-7588 |
| まんまるつつる<br>～どろだんごを<br>つくろう～                | 9月18日(土)～<br>20日(月・祝)<br>受付:午前10時30分～<br>午後3時                        | 海南こどもの国<br>多目的ホール                     | 無料     | 海南こどもの国<br>☎52-1515                 |
| 第4回探鳥会                                     | 9月19日(日)<br>午前10時～正午   | 弥富野鳥園<br>保護地内                         | 無料     | 弥富野鳥園<br>☎68-2338                   |
| Let's職人体験<br>素地職人コース<br>職線職人コース<br>(要予約)   | 9月20日(月・祝)<br>午前10時～正午<br>午後1時30分～<br>3時30分                          | あま市七宝焼<br>アートヴィレッジ<br>交流工房、<br>実演コーナー | 2,000円 | あま市七宝焼<br>アートヴィレッジ<br>☎052-443-7588 |
| 親子でつくろう<br>～竹とんぼを<br>つくろう～                 | 9月25日(土)・26日(日)<br>受付:午前10時30分～<br>午後3時                              | 海南こどもの国<br>多目的ホール                     | 無料     | 海南こどもの国<br>☎52-1515                 |
| 七宝歴史講座                                     | 9月26日(日)<br>午後2時～<br>3時30分   | あま市七宝焼<br>アートヴィレッジ<br>交流ホール           | 無料     | あま市七宝焼<br>アートヴィレッジ<br>☎052-443-7588 |
| 第5回ミニ探鳥会                                   | 10月3日(日)<br>午前10時30分～<br>11時30分                                      | 弥富野鳥園<br>保護地内                         | 無料     | 弥富野鳥園<br>☎68-2338                   |

※開催時間、休館日、  
事業の詳細な内容は、  
問合せ先にお尋ねください。

お任せください!

半日型  
リハビリ専門

ヒザ・腰痛を改善し元気を取り戻しましょう  
津島柔整リハビリデイサービスセンター

送迎あり・体験できます

ヒザの痛み  
何とかならない  
かしら...



ニーズに  
あった  
個別指導

週1～2回の  
体操で  
健康づくり!

外出サポート  
“お助け隊”で  
お出かけも安心

ご自宅でのリハビリなら

ながた訪問鍼灸マッサージ

健康保険が使えます (※医師の同意書が必要)

寝たきりや  
歩行が  
困難な方に

ご自宅で  
機能訓練が  
できます

☎0567-23-3339 (夜間はこちら ☎0567-26-7711)

〒496-0833 津島市常盤町 4-33-7 ※南小学校南門前の緑の建物です



財源確保のため有料広告を掲載しています。広告については市が推奨するものではありません。内容については直接広告主にお問い合わせください。

# 9 月 市 民 相 談

※相談員の都合により相談を休むことがありますので、当日、電話でご確認ください。翌月7日分まで掲載。  
※予約制の相談は、受付件数が限られていますので、ご希望の日に相談できない場合があります。

| 相 談 名                       | 日 時   | 場 所                     | 問 合                                    |
|-----------------------------|---|-------------------------|--|
| 行政相談                        | 3日、10月1日<br>午前10時～正午                            | 市役所1階相談室                | 人事秘書課秘書G ☎24-1123                      |
| 内職相談                        | 2、9、16、30日、10月7日<br>午前10時～正午、午後1時～3時            | 総合保健福祉センター<br>2階市民相談室   | 相談日のみ ☎24-3456                         |
| 心配ごと相談                      | 10日 午前9時～正午<br>受付は午後11時30分まで                    | 総合保健福祉センター<br>2階市民相談室   | 社会福祉協議会 ☎25-8411                       |
| 弁護士相談(要予約)                  | 7、21日、10月5日<br>午後1時～3時                          | 総合保健福祉センター<br>2階市民相談室   | 社会福祉協議会 ☎25-8411                       |
| 司法書士相談(要予約)                 | 28日<br>午後1時～3時                                  | 総合保健福祉センター<br>2階市民相談室   | 社会福祉協議会 ☎25-8411                       |
| 高齢者の健康相談                    | 7、14、28日、10月5日<br>午後1時～3時                       | 老人福祉センター                | ☎28-7561                               |
| 高齢者の健康相談                    | 8、15、22、29日、10月6日<br>午後1時～3時                    | 神島田祖父母の家                | ☎32-2151                               |
| 認知症介護相談                     | 月曜日～金曜日(祝日は除く)<br>午前10時～午後4時                    | —<br>(電話相談)             | 公益社団法人認知症の人と家族の会愛知県支部<br>☎0562-31-1911 |
| 家庭児童相談                      | 月曜日～金曜日(祝日は除く)<br>午前8時30分～午後5時15分               | 総合保健福祉センター<br>3階家庭児童相談室 | ☎24-0350                               |
| 年金相談(要予約)                   | 16日<br>午前10時～午後3時                               | 市役所1階相談室                | 保険年金課医療・年金G<br>☎24-1114                |
| 法律相談(要予約)                   | 14日<br>午後1時～4時                                  | 市役所1階相談室                | 総務デジタル課庶務G<br>☎55-9606                 |
| 消費生活相談                      | 月曜日～金曜日(祝日は除く)<br>午前9時～午後4時30分                  | 海部総合庁舎1階                | 海部地域消費生活センター<br>☎23-0150               |
| 相続・登記相談(要予約)<br>※ただし、相続税は除く | 1日、10月6日<br>午後1時～3時                             | 津島商工会議所相談室              | 津島商工会議所 ☎28-2800                       |
| 創業・経営 個別無料相談会<br>(要予約)      | 9、15日<br>午前9時～午後5時                              | 津島商工会議所相談室              | 津島商工会議所 ☎28-2800                       |
| 労働者特別相談・<br>勤労者金融相談         | 月曜日～金曜日(祝日は除く)<br>午前10時～正午、午後1時～4時              | —<br>(電話相談)             | 勤労者安心ネットワークセンター<br>☎0120-81-1505       |
| ファミリー・サポート・<br>センター移動事務所    | 16日<br>午前11時～正午                                 | 西地区子育て支援センター            | ファミリー・サポート・センター<br>☎55-7708            |
| 手話通訳者設置日                    | 1、2、8、9、15、22、23、29日、10月6、7日<br>午前9時～正午、午後1時～4時 | 市役所福祉課                  | 福祉課福祉G<br>☎24-1138 ☎24-1115            |

## 津島データファイル

|                                |   |
|--------------------------------|---|
| <b>人口と世帯</b><br>(外国人を含む)       | 総 数 ……61,228人 ( -77)<br>男 ……30,230人 ( -39)<br>女 ……30,998人 ( -38)<br>世帯数 ……26,770世帯 ( -11)<br>8月1日現在、( )は前月比 |
| <b>市内の交通事故・<br/>犯罪</b><br>[6月] | 事故発生件数 ……12件 ( 83件)<br>うち死亡者 ……0人(0人)<br>犯罪発生件数 ……28件 (132件)<br>( )内は令和3年中の累計                               |
| <b>市内の火災</b>                   | 6月 ……1件 (10件)<br>( )内は令和3年中の累計  |
| <b>救急車の<br/>出動回数</b>           | 6月 ……243件 (1,380件)<br>( )内は令和3年中の累計   |

## 今月の市税や料金など

納期限 令和3年9月30日(木)

国民健康保険税…第5期 介護保険料…第6期  
市営・改良住宅家賃、住宅新築資金等償還金、保育所等利用者負担金…9月分  
後期高齢者医療保険料…第3期

## 市税の今後の納期

|               | 10 月 | 11 月 | 12 月 |
|---------------|------|------|------|
| 市 民 税 ・ 県 民 税 | 第3期  | —    | —    |
| 固定資産税・都市計画税   | —    | —    | 第3期  |
| 国 民 健 康 保 険 税 | 第6期  | 第7期  | 第8期  |

## 税や料金の納付には便利な口座振替をご利用ください

水道料金をはじめ、市に対するお支払いの多くにご利用いただけます。  
取扱金融機関の窓口にてお申し込みください。

### 取扱金融機関

いちい信用金庫、三菱UFJ銀行、大垣共立銀行、十六銀行、三十三銀行、愛知銀行、名古屋銀行、中京銀行、東海労働金庫、海部東農業協同組合、あいち海部農業協同組合、ゆうちょ銀行(郵便局)



ちゃんと動くかな?

21・7・20(火)  
高台寺小学校

この日、高台寺小学校の放課後子ども教室では、NPO法人放課後アフタースクール協力のもとプログラミング教室を開講しました。

このプログラムは全3回の予定で、初回は「動かかもを作ろう」というテーマで行われました。

子どもたちは、パーツの組み立てからプログラミングまで全ての工程に取り組み、自分たちが組み立てたかもが歩き出すのを見て大いに盛り上がりました。



声の情報 届けて40年

21・7・21(水)  
市役所市長公室

市内で活動する朗読ボランティア「声のたより」の皆さんが活動40周年を迎え、市長を訪問しました。

これまで視覚障がいのある方に対し、市政のひろばや議会だよりを音訳シテープに録音して届けてきた声のたよりの皆さんに対し、日比市長は「長年にわたり様々な音訳活動を通じて市の福祉の向上にご協力いただきありがとうございます」と感謝の言葉を述べました。



歴史を学ぶ 楽しさ身近に

21・7・24(土)  
文化会館

この日は、津島ロータリークラブの社会貢献事業として、城郭考古学者の千田嘉博氏による講演会が行われ、「城から見た織田信長」というテーマでお話いただきました。

満席となった会場は終始和やかな雰囲気、客席からは時折笑顔がこぼれました。

例年だと尾張津島天王祭(宵祭)の開催日。祭りは開催できませんでしたが、津島の歴史について深く学ぶ良い機会となりました。



コロナ禍での 稚児参拝

21・7・25(日)  
津島神社

昨年に続き、今年も新型コロナウイルス感染症の影響で中止となった尾張津島天王祭。本来朝祭の予定だったこの日、津島神社では疫病退散特別祈禱・稚児参拝が行われました。

衣装を着た稚児が人力車に乗って、斎館から拝殿まで参進し参拝しました。天王祭が4年連続で通常開催できない異例の状況の中、この特別祈禱で疫病退散を祈りました。

発行

津島市長公室シティプロモーション課 〒496-8686 愛知県津島市立込町2-21

☎24-1111(代表)  
🌐 <http://www.city.tsushima.lg.jp>

☎55-9584(ダイヤルイン)

携帯サイトから施設の所在地・電話番号が確認できます(別途通信料が必要です)。

「市政のひろば」にご自身の写真が載っている場合、お申し出いただければ差し上げます。