

# つしま

7月

NO.1469  
2016.JULY



特集

## 尾張津島天王祭

2

### 主な内容

夏休み行事 .....	4
第24回参議院議員通常選挙 .....	8
高齢介護課からのお知らせ .....	11
保険年金課からのお知らせ .....	12
行政&暮らしの情報 .....	14
私のカルテ .....	22
ほんのひとつき .....	24
市民相談 .....	26
街角散歩 .....	27

■ 7月の市民課・保険年金課・税務課・収納課窓口延長日は6、13、20、27日です。午後7時まで利用できます。

■ 神島田連絡所(☎31-0773)では、土・日曜日(祝日・振替休日を除く)に住民票の写しと印鑑登録証明書の交付(印鑑登録証が必要)を行っています。

# 尾張津島天王祭

7月23日(土)  
7月24日(日)

時代絵巻を見るかのような荘厳華麗な川祭り



7月23日(土)・24日(日)の両日、「尾張津島天王祭」が天王川公園を中心に盛大に行われます。

津島神社の祭礼として600年近く続くこの祭りは、大阪天満宮の天神祭、広島厳島神社の管絃祭と並び日本三大川祭りの一つに数えられ、尾張津島天王祭の車楽舟行事が国の重要無形民俗文化財(昭和55年)に、車楽が県の有形民俗文化財(昭和59年)に指定されています。また、文化庁より、「ユネスコ」無形文化遺産登録に向けた提案がなされている

国指定重要無形民俗文化財の「山・鉾・屋台行事」※133件の祭礼行事の一つとしても、登録の可否に関する審議が行われる今秋、登録決定の吉報が届くことを心待ちにしているとマコです。

※地域社会の安泰や災厄防除を願い、地域の人が一体となり執り行う「山・鉾・屋台」の巡行を中心とした祭礼行事

### 天王祭の変遷

「津島祭」「天王祭」「提灯祭」「船祭」などさまざまな呼び方がされる尾張津島天王祭のはじまりは室町時代末期、津島を分断するように北から南へ流れ

ていた天王川を中心に行われるようになったと伝えられています。

現在丸池となっている天王川は、木曾川の分流、佐屋川の支流で、天明5年(1785)に上流からの土砂の堆積で川口がふさがれ、明治34年(1901)には佐屋川の締切り工事が完了し現在のような池になりました。

祭の由来には諸説あり、南北朝時代津島に逃れてきた良王親王(後醍醐天皇の曾孫)を守る津島の十一党(四家七名字)の武士が、北朝方の武士を船遊びに誘い出して討ち取ったという説、津島神社の「神葭流し」の神事をもとにした説などがありますが、その起源は定かではありません。夏の酷暑を無事に過ごすことと祈念する私たちの祖先が、疫病除けを神に祈る古い信仰から、民衆のまつりとなって発展してきたと言われています。

### 3カ月にわたる大祭「天王祭」

陰暦6月14日(宵祭)、翌15日(朝祭)を中心として3カ月間にわたって行われてきましたが、昭和38年から7月第4土曜日、翌日曜日を中心に行われるようになりました。



▲まきわら舟には約500個の提灯を飾る

▲朝祭の車楽舟

▲宵祭のまきわら舟



▲池に飛び込む鉾持



▲5艘のまきわら舟



▲稚児奏楽

天王祭というと、宵祭と朝祭を思い浮かべる方が多いと思いますが、天王祭全体の中での一部に過ぎません。

天王祭の祭事は、①津島神社行事、②市江車行事、③津島車行事の3つの祭事からなっています。

①の津島神社行事は、神葎神事を中心としてさまざまな神事が行われます。1年間本殿内に奉った神葎に人の罪や穢れを託し流す「神送り」と、新しい神葎を迎え奉る「神迎え」を行い神威の高揚を図る神事です。

②の市江車行事と③の津島車行事では、宵祭や朝祭に向けて斎竹立などの行事が行われます。

津島車では宵祭の前夜、稚児打廻が行われ、正装した稚児行列は、露払いを先頭に車屋を出発し、車河戸で船上奏楽の後、5人の稚児が神社の拝殿前で3周ずつ打ち廻しを行い、稚児奉仕の奉告と祭の無事を祈り、翌日の宵祭に備えます。

### 幻想的な宵祭

23日に行われる宵祭は、津島五車のまきわら舟の屋形中央高くに真柱を立て、一年の月数、その下に半球状に一年の日数、正面にひと月の日数の提灯や絹灯笼など、一時間半かけて約500個の提灯を飾ります。5艘の舟は津島楽を奏でながら、車河戸から松林越しに提灯の灯りを見え隠れさせ、ゆっくりと丸池に姿を現します。ゆらゆらと川面に伝統の灯を映しながら、御旅所ま

で5艘が並び漕ぎわたる様は、幻想的です。御旅所に着岸すると各車の車屋役は、津島神社から移された神輿に礼拝した後、車河戸へ戻り、提灯を下ろし朝祭の準備を深夜までかけ、宵祭は終了します。

### 絢爛豪華な朝祭

翌24日の朝祭は、宵祭からがらりと模様替えした津島五車の車楽舟が、旧市江村（現在の愛西市）の市江車を先頭に計6艘となつて登場します。それぞれの屋台上に能の五番組の出し物を模した能人形の「置物」を乗せ、楽を奏でながらゆつたりと進み漕ぐ様は絢爛豪華です。

中之島付近に漕ぎ進むと、市江車から布鉾を持った未婚の男性10人の鉾持が、水しびきをあげながら次々に池に飛び込み、御旅所まで泳ぎ渡ります。御旅所の神輿に拝礼し、津島神社まで神輿還御の先祓いとして走り、拝殿前に布鉾を奉納します。

奉納された布鉾から滴る水を患部に塗ると、たちまち癒えるとの言い伝えがあり、今でも多くの方が集まります。

御旅所に着岸した6艘の車楽舟からそれぞれ稚児を中心に下船し、御旅所に詣でた後、津島神社本殿まで還御する神輿と共に行列する様は、優雅な絵巻物の様です。

到着後、拝殿において神前神楽奉納と稚児盃事が行われ、朝祭は幕を閉じます。



▲御輿還御

**第4回尾張津島天王祭  
プレイベント**

**日時** 7月23日(土)  
午後5時～7時30分(小雨決行)

**場所** 天王通り2～5丁目

**内容** 献灯提灯によるライトアップされた天王通りで、3つのイベント会場を設けます。  
和のしらべや洋楽ダンスなどで尾張津島天王祭の会場までのおもてなしイベントを開催します。

・和太鼓、ダンス、琴  
・韓国民族芸能サムルノリ、沖縄エイサーなど

**参加費** 無料

**主催** 津島市観光協会



**共催** NPO法人まちづくり津島、津島商工会議所、西尾張CAV、津島神社

**後援** 市・市教育委員会、津島商工会議所

**問合せ** ☎28-26800

**居住等証明書について**

帰宅等がどうしても抑制時間にかかる場合には、前もって左記まで届け出てください。証明書をお渡しします。

なお、届け出には住所、氏名(使用者)、登録番号(ナンバー)を記入していただきます。

閉庁時については、市役所の宿直にて証明書を発行しますのでご利用ください。

**届出・問合せ** 産業振興課観光・商工G(市役所4階)内線2451・2452

**堀田家住宅の公開時間延長  
(夜間ライトアップ)のお知らせ**

**日時** 7月23日(土)午後9時まで受付

**場所** 重要文化財 堀田家住宅

**内容** 堀田家住宅の公開時間を延長します。尾張津島天王祭(宵祭)とともに、お楽しみください。

**入場料(堀田家観覧料)**  
一般300円、小中学生100円

**問合せ** 社会教育課生涯学習G  
内線26803

**市内の移動は「ふれあいバス」をぜひご利用ください**

市では、ふれあいバス(市巡回バス)を運行しています。

市内4コースを1乗車100円(ただし、小学生以下は無料)で、どなたでもご利用いただけますので、ぜひご利用ください。

**コース概要**

- Aコース**(公共施設巡回コース)  
運行：月～土、1日6便
- Bコース**(神島田コース)  
運行：月～土、1日4便
- Cコース**(神守北回りコース)  
運行：月～土、1日4便
- Dコース**(神守南回りコース)  
運行：月～土、1日4便

※詳しくは、ふれあいバス時刻表または市ホームページをご覧ください。

※月～土曜日のうち、祝日も運行します。

**ふれあいバス時刻表設置場所**

市役所、神守支所、神島田連絡所、文化会館、総合保健福祉センター、市民病院、児童科学館、市立図書館、老人福祉センター、わざ・語り・伝承の館、津島総合案内所(名鉄津島駅構内)、市情報コーナー(ヨシツヤ本店内)

**問合せ** 企画政策課行政経営G  
内線26802

**「尾張津島天王祭」の交通抑制にご協力ください**

祭の開催に伴い、会場周辺の交通抑制を行います。

**車両の通行ができなくなる時間**  
7月23日(土) 午後6時～10時30分

車両通行抑制協力区域は、天王

川公園を中心に広範囲に及びます。また、津島高等学校での打ち上げ花火実施に伴う抑制も行われますので、詳しくは「尾張津島天王祭」のリーフレットをご参照ください。

※プレイベント実施のため天王通り2～5丁目は午後5時から抑制

土	7/9	・地域の歴史に親しむ講座「描かれた天王祭」
	7/16	・真夏の夜のこわ～いおはなし会
	7/23	・尾張津島天王祭(宵祭) ・夏の星空教室 ・手作り天体望遠鏡教室
	7/30	・親子ふれあい陶芸体験(2班) ・夏のダンボール工作会 ・昆虫の切り紙講座 ・おぼけやしき
	8/6	・昆虫展
	8/13	・おいまつシネマ
	8/20	・親子ふれあい陶芸体験(1・2班合同) ・わくわく工作教室
	8/27	・親子ふれあい陶芸体験(1・2班合同)

日	月	火	水	木	金
7/3	7/4	7/5	7/6	7/7	7/8
					
					7/15
7/17	7/18	7/19	7/20	7/21	7/22
				・ラジオ体操 ラジオ体操 ●—————→	
7/24	7/25	7/26	7/27	7/28	7/29
・尾張津島天王祭(朝祭)	・夏休み児童書道教室① ・親子ふれあい陶芸体験(1班) ・夏休み親子下水道教室	・夏休み児童書道教室② ・親子ふれあい陶芸体験(1班)	・夏休み児童書道教室③	・夏休み児童書道教室④	
7/31	8/1	8/2	8/3	8/4	8/5
・親子ふれあい陶芸体験(2班)	・一日図書館員 ・夏休み児童書道教室⑤	・一日図書館員 ・夏休み児童書道教室⑥	・一日図書館員 ・夏休み児童書道教室⑦	・一日図書館員	・一日図書館員
8/7	8/8	8/9	8/10	8/11	8/12
・中央公民館夏休み親子パン教室 ・朗読会『忘れないで...あの日』 ・昆虫展	・夏休み児童造形教室①	・夏休み児童造形教室② ・おいまつシネマ ・おやこdeアニメ	・夏休み児童造形教室③ ・おやこdeアニメ	・おやこdeアニメ	・おいまつシネマ ・おやこdeアニメ
8/14	8/15	8/16	8/17	8/18	8/19
8/21	8/22	8/23	8/24	8/25	8/26
8/28	8/29	8/30	8/31	※イベントの詳細については、下記または次ページをご覧ください。 ※8月の一部のイベントについては、市政のひろば8月号に詳細を掲載します。	
・大人のための映画会					

児童科学館教室

①夏の星王教室

日時 7月23日(土)

午後7時～8時30分

場所 児童科学館

内容 夏の星座の解説を聞き、惑星や星座を実際に観察します。

対象 小学生以上(小学生は保護者同伴)

定員 60人(定員になり次第締切)

参加費 無料

問合せ 児童科学館 ☎24-8743

②手作り天体望遠鏡教室

日時 7月23日(土)

午前10時～午後5時

場所 児童科学館

内容 本格的な天体望遠鏡を作成します。

対象 小学生以上(小学生は保護者同伴)

定員 6人(定員になり次第締切)

参加費 材料費5千円

持ち物 金づち、プラスチックナイフ

①・②の受付教室

申込 7月8日(金)～22日(金)、午前9時

～午後5時(月曜日は除く)に電話または直接児童科学館へ

問合せ 児童科学館 ☎24-8743



ラジオ体操

日時 7月21日(休)～30日(土)(雨天中止)  
午前6時25分～40分  
(24日は除く)

場所 天王川公園野外ステージ前  
内容 みんなの体操とラジオ体操第1、  
第2

指導者 スポーツ推進委員  
主催 市教育委員会  
問合せ 社会教育課スポーツ振興G  
内線22855



夏休み親子下水道教室

日時 7月25日(月) 午前10時～正午  
後1時30分～3時30分

場所 日光川下流浄化センター(弥富  
市上野町2-28)

対象 小学生とその保護者

定員 各30人(定員になり次第締切)

内容 ・浄化センターの見学  
・微生物を見つけよう  
・水と親しもう

その他 動きやすい服装・運動靴、タオル持参

参加費 無料

申込 7月1日(金)～20日(水)の午前10時

～午後4時に電話で問い合わせ先へ  
(土、日曜・祝日は除く)

問合せ 日光川下流浄化センター  
☎68-6162

夏休み児童書道教室

日時 7月25日(月)～28日(木)、8月1日  
(月)～3日(水)(全7回)

Aコース 午前9時～10時

Bコース 午前10時30分～11時30分

場所 南文化センター

内容 毛筆が基本ですが、1・2年生は  
硬筆も選択できます

対象 市内在住の小学生

定員 各コース20人(定員を超えた場  
合、抽選)

受講料 無料

申込 7月9日(土)～11日(月)午前9時～  
午後5時に直接左記へ

問合せ 南文化センター  
☎24-6161



夏休み児童造形教室

日時 8月8日(月)～10日(水)(全3回)  
午前10時～正午

場所 南文化センター

内容 3回で3作品を作成します

対象 市内在住の小学生(ただし、3日  
間通して受講できる方)

定員 20人(定員を超えた場合、抽選)

受講料 無料(ただし、教材費400円)

(徴収)

申込 7月9日(土)～11日(月)午前9時～  
午後5時に直接左記へ

問合せ 南文化センター ☎24-6161

中央公民館夏休み親子パン教室

日時 8月7日(日)  
午前9時30分～午後0時30分

場所 中央公民館

内容 動物ちぎりパン&おにぎりパン  
の2種類を焼きます。

受講料 890円(教材費500円を  
含む)

対象 市内在住の小学生と保護者

定員 10組

申込 7月16日(土)午前8時45分～9時  
に中央公民館へ

受付開始時間 午前9時

・受付開始時点において定員を超えた  
場合は即時抽選。  
・受付当日、定員に達しなかった場合は、  
受付日以降も受け付けます(定員に  
なり次第終了)。

問合せ 中央公民館 ☎26-2828



親子ふれあい陶芸体験

日時・内容 左表のとおり

場所 わざ・語り・伝承の館

対象 市内在住の小学生(3年生以上)  
とその保護者

定員 1班・2班各5組ずつ(定員を超  
えた場合、抽選)

材料費 1組1500円(4日間分)

指導 陶芸クラブ(津島市老人クラブ  
連合会)

申込 7月1日(金)から電話(ただし、月  
～木曜日の午前9時～正午)または  
直接左記へ

問合せ わざ・語り・伝承の館  
☎28-5311

	日程	時間	内容
1班	7月25日(月)・ 26日(火)	午後1時～4時	作品の制作
2班	7月30日(土)・ 31日(日)		
1・2班合同	8月20日(土)	午後1時30分～3時	作品の絵付け
1・2班合同	8月27日(土)	午後2時～3時	作品の完成・ 交流会

おぼけやしき

夏の暑さをゾツと涼しくしませんか。

日時 7月30日(土)・31日(日)

午前10時～正午

午後1時～3時

場所 中央児童館

申込 不要(当日受付)

主催 ボランティアアサークル若竹、津島レクリエーション研究会「飛鳥」

問合せ 中央児童館 ☎2633540

利用時間延長のお知らせ

市立図書館は、7月・8月の2カ月間開館時間を午後7時まで1時間延長します。

なお、9月からは通常通り午後6時に閉館しますので、お間違えのないようにご利用ください。

開館時間

7・8月 午前9時～午後7時

9月～ 午前9時～午後6時

一日図書館員

本の貸出やコンピュータでの検索など図書館の仕事を体験してみませんか？

日時 8月1日(月)～5日(金)、各日とも午後1時30分～4時30分

対象 小学3～6年生

定員 20人(各日4人)

申込 7月16日(土)～18日(月・祝)に市立図書館、生涯学習センター分室の応募用紙に記入してください。後日抽選を行ない、当選者にはハガキにてご連絡します。

真夏の夜のこわ～いおはなし会

暑い夜はやこぼりコレです。こわい話を聞いて、からだの中からひんやりしましょう。夜の図書館でお待ちしています。

日時 7月16日(土) 午後7時30分

場所 市立図書館2階大集会室

内容 ストーリーテリング「十六人谷」

他 申込 不要

※ストーリーテリングとは、絵や紙芝居を使わず、言葉だけで語るおはなしです。

夏のダンボール工作会

図書館の本を参考に、ダンボールとおりがみを使った工作会を開きます。

日時 7月30日(土) 午前10時

場所 市立図書館2階小集会室

内容 ディズニーのキャラクターなどを作ります。

定員 20人(定員になり次第締切)

申込 7月1日(金)より、図書館児童室で申込用紙に記入してください。

昆虫の切り紙講座

カブトムシやクワガタなどのかっこいい昆虫を、市内外で活躍中の先生と一緒に切り紙で作りますよ。

日時 7月30日(土) 午後2時

場所 市立図書館2階大集会室

講師 上田 薫氏

申込・持ち物 不要



朗読会「忘れないで…あの日」

戦争を語り継ぐ朗読グループ「空缶」

による朗読会です。

日時 8月7日(日) 午後2時

場所 市立図書館2階大集会室

内容 『ホセ・ムヒカの言葉』他

大人のための映画会

今年の大人のための映画会は『そして父になる』を上映いたします。

日時 8月28日(日) 午後2時

場所 市立図書館2階大集会室

上映作品 『そして父になる』(121分)

申込 不要

地域の歴史に親しむ講座

『描かれた天王祭』

江戸時代を通じ、豪華絢爛な津島の天王祭は数多く描かれました。江戸初期から中期にかけては屏風絵に、後期には浮世絵やうちわ絵の題材として好まれ、広く紹介されたといえます。このほか絵巻物として記録されているものもあります。

今回、これら「描かれた天王祭」を紹介しながら、天王祭の歴史をわかりやすく解説します。

日時 7月9日(土) 午前10時

場所 市立図書館2階大集会室

講師 大橋忠彦氏(津島ガイドボランティア会長)

申込 不要

- ・ 公示日 6月22日(水)
- ・ 投票日 7月10日(日)
- ・ 投票時間 午前7時～午後8時

# 18歳 選挙で意思を 示す時

## 不在者投票

次に掲げる方は、不在者投票により投票することができます。

対 象	場 所
不在者投票施設の指定を受けた病院・老人ホーム等に入院・入所している方	入院・入所している不在者投票施設
投票日に市外に滞在している方	滞在先の市区町村選挙管理委員会
期日前投票の期間に18歳に達しない方	市役所1階ロビーもしくは、滞在先の市区町村選挙管理委員会
身体に一定の障がいがあり、郵便等投票証明書を取得された方	自宅等

啓発標語(平成28年度第1回明るい選挙推進愛知県協議会にて選定)

※身体に一定の障がいがあり、郵便等投票証明書を津島市選挙管理委員会に申請して取得された方は、郵便等による不在者投票を行うことができます。投票用紙の請求期限は、7月6日(水)です。早めに郵便等投票証明書を提示して投票用紙の交付請求をしてください。その他、不在者投票の詳細については、市ホームページをご覧ください。

### 東愛宕 [東愛宕保育園] 津島市東愛宕町2丁目83番地

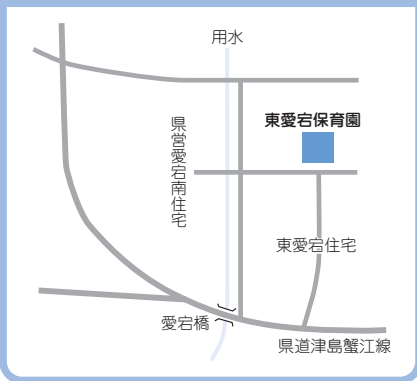

### 神守小 [神守小学校] 津島市神守町字中町13番地

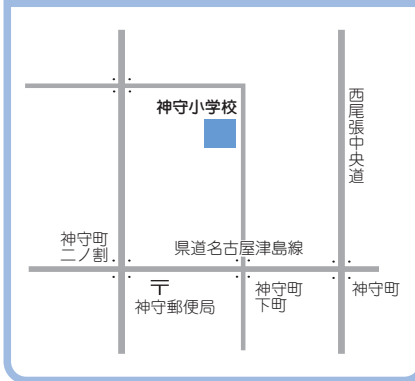

### 神守中 [神守中学校] 津島市百島町字観音坊32番地1

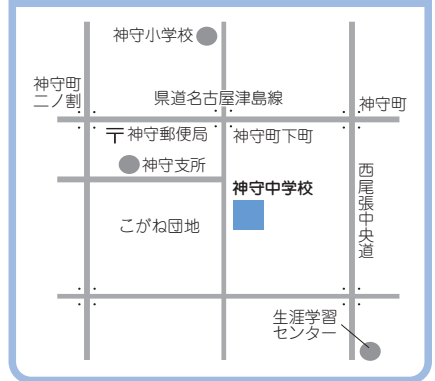

### 蛭間 [蛭間地区コミュニティセンター] 津島市蛭間町字西屋敷1169番地

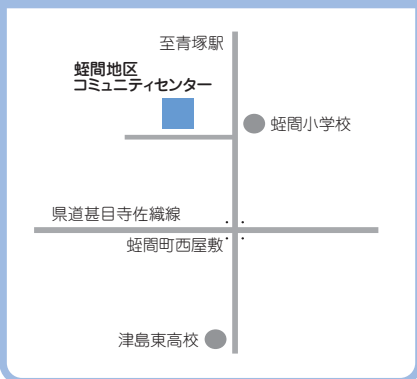

### 高台寺 [高台寺小学校] 津島市神尾町字江西61番地



### 神島田 [神島田小学校] 津島市中一色町東郷80番地





# 第24回参議院議員通常選挙

問合 市選挙管理委員会 内線2351

## 津島市で投票できる方

平成28年6月21日現在の津島市選挙人名簿に登録されている方  
**年齢** 満18歳以上の方(平成10年7月11日以前の出生の方)  
**住所** 平成28年3月21日までに転入の届出をされ、引き続き市内に在住し、住民基本台帳に登録されている方

### ▼投票所

**柳原** [市役所]  
津島市立込町2丁目21番地

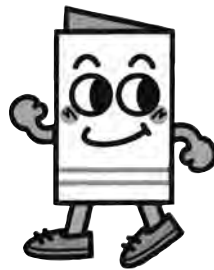

イッピョウくん

## 期日前投票

仕事や旅行、学業などの理由で投票日に投票できない方は、次の期間に投票することができます。

**期間** 6月23日(水)～7月9日(土)  
**時間** 午前8時30分～午後8時  
**場所** 市役所1階ロビー

## 開票

**日時** 7月10日(日) 午後9時から(予定)  
**場所** 文化会館大ホール

## 投開票速報

市ホームページで、投開票速報をご覧くださいだけです。

また、次の電話番号で開票速報を聞くことができます。

☎23-1547 ☎23-1548

## 暁

[暁中学校]  
津島市唐臼町圏外1番地

## 西

[総合保健福祉センター]  
津島市上之町1丁目60番地

## 常盤

[南小学校]  
津島市常盤町4丁目20番地

## 藤浪

[文化会館]  
津島市藤浪町3丁目89番地10

## 松原

[北小学校]  
津島市松原町37番地

## 宮川

[天王中学校]  
津島市宮川町2丁目45番地

## つしま歴史・文化のまちづくり提案事業補助金交付事業が決定

つしま歴史・文化のまちづくり提案事業公開審査会を、5月15日(日)に開催しました。津島を元気にする13事業の提案があり、そのうち下記の8事業に対し、補助金交付が決定しました。

問合せ つしま夢まちづくりセンター ☎58-4133



提案団体名	事業名	提案概要
つしまにほんご教室	外国人が見て語る! 津島の歴史文化の魅力紹介	外国人の観光意欲を利用して、津島の歴史文化を再評価し、歴史的な街並みの保存に寄与する。
津島れんげの会	つながる・津島!	旧市街地を舞台とした団体と連携して、イベント等を集約し、観光地として、定期的かつ、大きなにぎわいを作る。
津島紡町実行委員会	津島ツムギマチ・プロジェクト	空き物件を商業や交流場所として活用し、また開業、入居者の増加による街の新陳代謝を図り、地域の活性化につなげる。
津島 きものDE街歩き	津島 きものDE街歩き 津島の歴史と文化 探訪	市外の方を対象に、参加者が着物姿で街並みを歩き、歴史と文化に触れてもらう。
おはなしくるりん 実行委員会	読み聞かせまつり& 原画展	津島市出身の絵本作家の原画展、講演会の開催および趣向をこらした読み聞かせ祭りを展開する。
津島まちじゅう 図書館の会	津島まちじゅう図書館化 プロジェクト	まちかど・まちなかの家や店に、本棚を置き、本を読む場所、貸出の仕組みを構築し、まちかど・まちなかを図書館化する。
煎茶の会	煎茶を楽しむ	煎茶についての紹介や道具の展示、煎茶の点前に触れてもらい、味わう。煎茶を通して所作や歴史を学び、人的交流を図る。
演劇集団くつわ	伊六万歳の普及と継承 第3弾 尾張つしまで☆てんてこ舞	万歳をわかり易く親しみやすい内容で公演し、体験会を開催することにより伝統文化の普及と継承をめざす。



## つしま歴史・文化のまちづくり提案補助事業

名称	日時	場所	料金	問合せ
津島きものDE街歩き	7月23日(土) 24日(日) 午後1時~3時 着付け希望は 午前10時	津島市観光 交流センター 集合	参加費 500円 きものレンタル 1,000円 着付け 1,000円	津島 きものDE街歩き 吉田 ☎090-3967-7677
外国人の ための 天王祭見学	7月23日(土) 午後4時30分	津島駅集合	無料 定員:外国人 20人 ボランティア 5人	つしま にほんご教室 尾崎 ☎070-5250-2603
煎茶を 楽しむ	7月24日(日) 午前10時~ 午後3時	蔵Gallery つづら	500円	煎茶の会 神谷 ☎0567-28-1064

# 高齢介護課からのお知らせ

## 介護保険制度が変わります

介護保険制度の改正により平成28年8月から負担限度額認定証の受給要件が次のように変更となります。

### 【変更点】

利用者負担第2段階と第3段階を区分する年金収入等において新たに、非課税年金(遺族年金、障害年金等)を所得として勘案する。

利用者負担段階	要件
第1段階	生活保護を受けている方
第2段階	市町村民税非課税世帯者で「課税年金収入額+非課税年金収入額+合計所得金額」が80万円以下の方
第3段階	市町村民税非課税世帯者で「課税年金収入額+非課税年金収入額+合計所得金額」が80万円を超える方

## 負担限度額認定証の利用者負担の見直しについて

ショートステイや介護保険施設を利用する場合の食費と居住費(滞在費)は、申請により、利用者負担が軽減されます。負担限度額認定証をお持ちの方が引き続き軽減を受けるには、毎年8月に申請が必要です。

負担限度額認定を受けている方には、更新申請を送付させていただきます。減額の対象期間は、申請をした月からとなります。申請が遅れると、減額を受けられない月が発生する場合がありますので、期間内に必ず手続きをお願いします。

(ただし、申請を出しても受給要件に該当しなくなった場合は、負担軽減を受けることができません。)

**受付期間** 7月1日(金)～8月31日(水)

**受付・問合せ** 高齢介護課介護保険G  
内線2141・2142



## 介護保険料特別徴収(年金天引き)納付額の平準化を行います

### 平準化とは

介護保険料の特別徴収(年金天引き)は、4月・6月・8月を『仮徴収』、10月・12月・2月を『本徴収』として納めていただいています。

仮徴収の金額は、原則として前年度の2月の徴収額と同額が天引きされますが、収入の変動や介護保険料の改定などにより、仮徴収額と本徴収額に大きな差が生じる場合があります。そこで、年間を通してできるだけ均等な額になるよう8月以降の徴収額を調整し、平準化を行います。

(今回の平準化により、介護保険料の年額が変わるものではありません。)

**対象** 特別徴収の方で、『仮徴収の額』と『本徴収の額』に大きな差が生じる方が想定される方

(対象の方へは、変更金額を記載した通知書を7月上旬に送付します。)

※仮徴収額と本徴収額の差が少ない方は対象なりません。

※この平準化の実施にあたり、個人の方の手続きは必要ありません。

**問合せ** 高齢介護課介護保険G  
内線2141・2142

## 介護予防・日常生活支援総合事業の実施による変更点について

現在要支援1・2の方が使えるサービス(介護予防給付)のうち、訪問介護・

通所介護が総合事業の(左図参照)①②③へ移行します。①②については、現行のサービスに相当するものに加え、多様なサービスが提供されます。③については、様々な担い手により、家事などの在宅生活を支えるサービスが提供されます。今後、市民向け説明会等を予定しております。詳細が決定次第、市政のひろば等でお知らせさせていただきます。

**問合せ** 高齢介護課長寿福祉G  
内線2144・2145

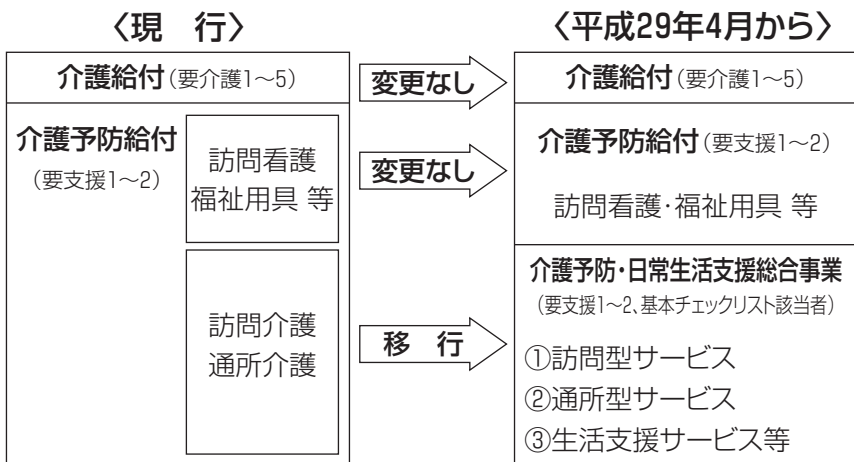

# 保険年金課からのお知らせ

## 後期高齢者医療制度被保険者証の更新

現在、お持ちの被保険者証の有効期限は7月31日です。8月1日から使用できる被保険者証を、7月中旬から下旬にかけて簡易書留郵便でお送りします。被保険者証の色は、若草色から青色にかわります。

保険料に未納がある方については、納付相談を行い被保険者証の交付をします。

## 福祉医療費受給者証の更新

子ども医療費、心身障害者医療費、母子・父子家庭医療費、後期高齢者福祉医療費の受給者で更新が必要な方の受給者証の有効期限は7月31日となっております。

対象者には、6月中旬に申請通知等を送付しています。忘れずに更新の手続きをしてください。

問合 保険年金課医療・年金G

内線2123・2124



## 後期高齢者医療保険料・納付書

平成28年度保険料額決定通知書は、7月上旬に郵送を予定しております。普通徴収の方には納付書を同封いたしますので、各金融機関でお支払いください。

28年度・29年度の保険料率は所得割率9.54%、均等割額46,984円、保険料賦課限度額57万円です。

問合 保険年金課医療・年金G

内線2123・2124

## 国民年金保険料の免除制度および猶予制度

国民年金は、所得の減少や失業等で経済的に納付が困難な場合、本人・世帯主・配偶者（※申請期間7月以降50歳未満の方は、本人と配偶者の前年所得が一定額以下の場合には申請により、保険料の納付が免除等になります。

※平成28年7月から、世帯主の所得により免除等に該当しなかった納付猶予の対象年齢が、30歳未満から50歳未満に引上げられます。7月以降の期間に限りですので、遡及はできません。

免除周期 毎年7月～翌年6月  
 受付 平成28年度分：7月から  
 過去2年間遡及の場合：随時

受付窓口 保険年金課医療・年金G（市

役所1階）  
持ち物

- 年金手帳
- 印鑑（朱肉使用のもの）
- 平成26年12月31日以降に退職された方は、離職票または雇用保険受給資格者証（一年以上遡及の場合別途必要の場合有）

その他 災害などが理由の場合は、その事由発生の前月分からです。

注意 免除制度は、毎年申請が必要です。ただし、継続申請希望者で前年にひきつづき全額免除・納付猶予に該当した方は申請の必要はありません。

## 免除の対象となる所得のめやす

区分	世帯構成		
	4人世帯	2人世帯	単身世帯
全額免除	162万円	92万円	57万円
4分の3免除	230万円	142万円	93万円
半額免除	282万円	195万円	141万円
4分の1免除	335万円	247万円	189万円

注 「4人世帯」のめやすは、夫か妻のどちらかのみ所得があり、お子さんが16歳未満の場合です。「2人世帯」のめやすは、夫か妻のどちらかのみ所得がある場合です。所得の種類や控除額などによって、免除に該当しない場合もありますのでご了承ください。

## 保険料免除・保険納付猶予制度

区分	月額保険料	受給資格期間	給付金額		追納期間
			H21.4以降	H21.3以前	
全額免除	0円	算入されます	8分の4	6分の2	10年以内 ※3年度目以降は、追納するに当たっては、当期に納付した金額が加算されます。
4分の3免除	4,070円		8分の5	6分の3	
半額免除	8,130円		8分の6	6分の4	
4分の1免除	12,200円		8分の7	6分の5	
納付猶予（50歳未満）	0円		0		

注 4分の3・半額・4分の1免除に該当した場合、その納付部分を納めないと未納期間になります。

問合

保険年金課医療・年金G  
 内線2121・2122  
 中村年金事務所  
 ☎0521453172000

平成28年度国民健康保険税納税通知書(本算定分)を発送します

世帯主あてに国民健康保険税の納税通知書または決定通知書を7月中旬に送付します(世帯主が国民健康保険に加入していないくても、世帯の中に加入者がいれば、世帯主あてに通知書が届きます)。

今回送付するものは、前年中の所得や今年度の固定資産税額、世帯内の国民健康保険加入者数および加入月数を基に年税額を決定したものです。

特別徴収について

次の要件に全て該当する方は、特別徴収(年金から天引き)による納付方法となります。

- ・世帯主が国民健康保険に加入していること
- ・世帯内の国民健康保険加入者全員が65歳以上75歳未満であること
- ・年金の年額が18万円以上で、国民健康保険税と介護保険料の合計額が年金額の2分の1を超えないこと

特別徴収による納付方法を希望しない方は、申請により口座振替による納付方法に変更することができます。

**持ち物** 被保険者証、印鑑(朱肉を使用するもの)、口座振替を希望する金融機関の通帳および届出印、またはキャッシュカード

減免制度について

特別な事情で国民健康保険税を納めることが困難な世帯の方は、申請により国民健康保険税の一部または全部が

減免されます(表1参照)。

**持ち物** 被保険者証、印鑑(朱肉を使用するもの)

非自発的失業者の軽減制度について

65歳未満の方が倒産・解雇・雇い止めなどの理由で失業された場合は、申請により国民健康保険税が軽減されます(表2参照)。

**持ち物** 被保険者証、雇用保険受給資格者証

**便利・確実・安全な口座振替をご利用ください!!**

口座振替は、現金の管理や金融機関等に行く手間が省け、納付し忘れの心配がなくなるため大変便利です。

市役所の窓口での手続きでは、キャッシュカードをオンライン端末で読み取り、暗証番号を入力すれば、その場で申し込みが完了します。ぜひご利用ください(一部利用できない金融機関、キャッシュカードがあります)。

国民健康保険税を滞納すると

国民健康保険は、加入者の万一のけがや病気に備え、お互いが国民健康保険税を負担し合って支えあう相互扶助の制度です。国民健康保険税を納めない、納期限内に納付している大多数の加入者との公平性を欠き、国民健康保険の運営にも影響を及ぼすこととなりますので、期限内の納付にご協力ください。よろしくお願いいたします。

なお、国民健康保険税を長期間滞納

すると、被保険者証の有効期限が短くなったり、被保険者証の代わりに資格証明書が交付され、医療機関での医療費が全額自己負担となる場合がありますので、ご注意ください。

**問合** 保険年金課国民健康保険G

内線21255~21269

高齢受給者証をお持ちの方へ

70歳~74歳の国民健康保険加入者に交付している高齢受給者証の有効期限が7月31日で切れますので、8月以降に使用する新しい高齢受給者証を7月下旬に発送します。

高齢受給者証は、医療機関での自己負担割合を示すものですので、受診するときは必ず被保険者証と一緒に窓口提示してください。

なお、自己負担割合は、平成28年度の市・県民税課税所得金額により決定しますので、所得の増減などにより変更となる場合があります。

有効期限が切れた高齢受給者証は、個人情報を読み取れないように裁断して破棄するか市役所に返却してください。

**問合** 保険年金課国民健康保険G

内線21255~21269

表1 減免制度について

理由	減免される額	
震災、風水害、火災、その他これらに類する災害により、その居住する家屋が、右に掲げる被害を受けたとき	全壊、全焼または流出	減免理由が発生した日以後の納期分の保険税額の全部
	半壊または半焼	減免理由が発生した日以後の納期分の保険税額の50%
前年中の総所得金額等が33万円以下の所得申告世帯で、平成28年4月1日現在で国保に加入している方	保険税額の30%	
世帯主および世帯内の国保加入者の平成28年中の総所得金額等の見込額が、前年中の総所得金額等に比べ3分の2以下に減少すると見込まれる方で、前年中の総所得金額等が500万円以下の方	前年中の総所得金額等が250万円以下	所得割額の50%
	前年中の総所得金額等が250万円を超え500万円以下	所得割額の30%

表2 非自発的失業者の軽減制度について

適用条件	軽減内容	適用期間
離職日時時点の年齢が65歳未満の方で、雇用保険受給資格者証に記載されている離職理由コードが次のもの 11、12、21、22、23、31、32、33、34	給与所得を30/100とみなして所得割を計算	離職の翌日から翌年度末まで

# 行政 & 暮らしの情報

電話    ファックス    ホームページ    Eメール  
 (各担当課のGはグループの略です)



## お知らせ

### 年金生活者等支援臨時福祉給付金(高齢者向け)の申請について

年金生活者等支援臨時福祉給付金(高齢者向け)の申請期限が7月25日(月)までとなっております。

該当されている方でまだ申請をされていない方は、お早めに申請してください。

なお、申請期限を過ぎてからの申請は受け付けることができませんのでご了承ください。

**問合** 福祉課臨時福祉給付金窓口  
 ☎2233770

### 新しい民生委員・児童委員の紹介

このたび、厚生労働大臣、愛知県知事から民生委員・児童委員として次の方が委嘱されました。

(敬称略)  
 山内まなみ(愛宕町8丁目1-48番地)  
 ☎24-10096  
 担当地区 愛宕町5丁目・8丁目  
**問合** 福祉課福祉G 内線21355

### 町内会に助成金を交付

市では、広報紙や各種案内チラシ等の配付、情報の伝達、地域の環境保全活動などを行っていただくため、町内会に対して助成金を交付しています。

この助成金は、7月下旬と12月下旬の年2回に分けて交付をしています。

各町内会においては、安心・安全なまちづくりを目指し、様々な取り組みをしていただいておりますが、それらの活動の一助としてご利用ください。

一町内会当たりの助成金積算方法  
 「年額4万8000円(均等割)」+  
 「年額9000円×世帯数(世帯割)」

**問合** 市民協働課地域コミュニティG  
 内線22556

### 「議会報告会」の開催について

市議会では、議会の活動状況を報告し、市民の皆さんと自由に情報および意見を交換する議会報告会を7月16日(土)・17日(日)に開催します。

※会場、開催日時等は「議会だより」5月1日発行第26号をご覧ください。  
**問合** 議事課議事G 内線2512

### 市庁舎防災機能整備 工事等に伴う東側 駐車場閉鎖のお知らせ

大規模な災害が発生し、災害対策業務を行う際に、外部からの電力供給が断れた場合でも、必要な電力を確保することができ、設備を設置するなど、市庁舎の防災機能を強化・整備する庁舎防災機能整備工事等を行います。

工事の実施に伴い、7月2日(土)から、東側駐車場を閉鎖しますので、お車で来庁される場合は、西側駐車場をご利用ください。

長期にわたり、ご迷惑をおかけしますが、ご協力をお願いいたします。

**工期** 平成29年2月末まで  
**問合** 財政課管財・営繕G  
 内線2341・2342

### 寝具洗濯乾燥サービス事業

**実施時期** 8月～9月

**対象** 市民税非課税世帯で、市内に居住し在宅で生活している次のいずれかに該当する方

- ・65歳以上のひとり暮らしの方
- ・65歳以上のみの世帯で、介護保険法の規定による要介護1～5の認定を受けている方

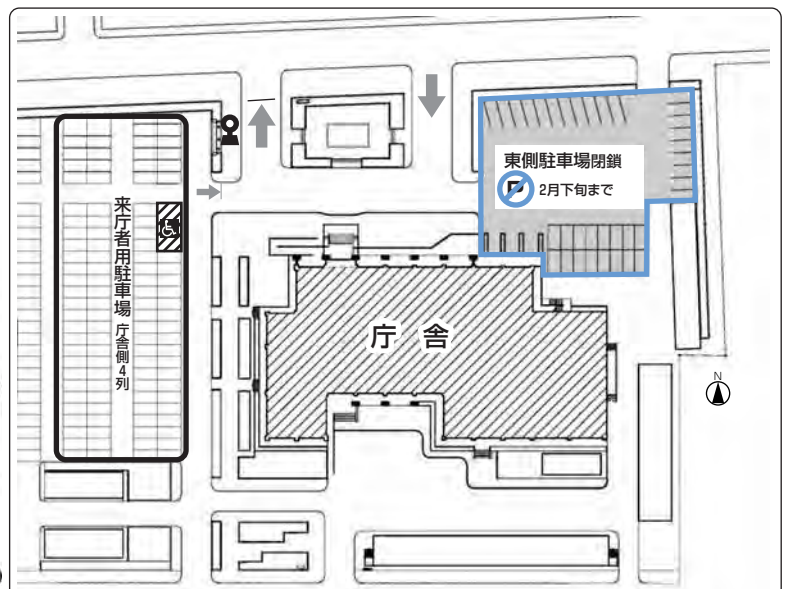

**内容** 掛布団、敷布団、毛布(それぞれ綿、化繊製のもの)1人3枚まで  
 ※掛布団、敷布団のみの場合は、合計2枚まで

**利用料** 無料  
**申込** 7月1日(金)～15日(金)に直接左記へ(土・日曜日は除く)

**問合** 市社会福祉協議会生活支援G  
 ☎27-10300

夏の交通安全県民運動

7月11日(月)～20日(水)

子どもと高齢者を交通事故から守ろう  
ドライバーは、高齢者の歩行や子ども  
の飛び出しに配慮した思いやり運転  
を心がけましょう。

すべての座席でシートベルトとチャイル  
ドシートを正しく着用しよう

「カチッと1000」を合言葉に、後  
部座席を含むすべての座席のシートベ  
ルト着用を確かめてから発進しましよ  
う。

飲酒運転を根絶しよう

ドライバーは、飲酒運転根絶の主役  
であることを自覚し、酒を勧められて  
もキツパリと断り、飲酒とハンドルの遮  
断に努めましょう。

問合 市民協働課地域コミュニティG  
内線222522



青少年を水の事故から守ろう

水の事故は川や海ばかりでなく、用  
水や側溝など、思いもよらないところで  
も発生します。危険な場所に立ち入っ  
たり遊んだりしないよう、地域で見守  
りや声かけをしましょう。

問合 市青少年問題協議会(社会教育  
課生涯学習G内)内線222000

青少年の非行・被害防止に取り  
組む県民運動(夏期)

夏休みを迎えるこの時期は、青少年  
の気持ちや緩み生活も不規則になりが  
ちで、非行に陥ったり思わぬ犯罪被害に  
巻き込まれることもあります。

地域の大人が率先して規律ある行動  
をとることで、青少年の非行・被害防止  
につなげていくようご協力をお願いし  
ます。

街頭啓発キャンペーン

7月6日(水) 午後4時45分  
コジツヤ津島本店

主唱 県、県青少年育成県民会議、市  
青少年問題協議会

問合 市青少年問題協議会(社会教育  
課生涯学習G)内線222002

光化学スモッグに注意

気温が高くなる夏場は、日差しが強  
く風の弱い日に、大気が白くモヤのかか  
ったようになる「光化学スモッグ」が発  
生しやすくなります。

光化学スモッグの予報や注意報が発令  
されたときは

- 屋外での激しい運動を避けましょう。
- 風向きを考えて窓を閉めましょう。

健康被害があったときは

目やのどに刺激を感じたら、うがい  
や洗眼を行い、症状が改善しない場合は、  
医師の診察を受けるとともに、最寄り  
の保健所等に連絡してください。

メール配信サービスを利用する場合

「愛知県 光化学スモッグメール」で  
検索し、県ホームページからお申込みく  
ださい。

問合 生活環境課環境保全G  
内線222030

住民票の写し等の第三者交付に  
係る本人通知等制度について

この制度は、代理人や第三者による  
請求に基づいて住民票の写しなどを交  
付したとき、本人に交付事実を通知す  
るものです。

制度の利用を希望する方は、申請者  
本人の確認書類(運転免許証・旅券・マ  
インバーカードなど、代理人は委任状  
と委任者の本人確認できる書類、法定  
代理人の場合は資格を証明する書類)  
を持参の上、左記へ申請してください。

問合 市民課市民・戸籍G  
内線2114・2115

サマージャンボ宝くじ(市町村  
振興宝くじ)(公財)愛知県  
市町村振興協会

今年はこちらに盛り上がる！  
夢おどる2016のサマー

発売期間 7月6日(水)～29日(金)  
抽せん日 8月9日(火)

この宝くじの収益金は、市町村の明  
るく住みよいまちづくりに使われます。

募集



第33回津島市芸能交流会  
一般出演団体

出演日 10月23日(日)

場所 文化会館

応募資格 市内で活動する芸能団体

出演時間 12分(舞台入退場時間含む)

参加費 8000円

申込 7月4日(月)～15日(金)に所定の用

紙に記入の上、文化協会事務局へ(応  
募者多数の場合は抽選)。用紙は事  
務局にて配布します。

主催 文化協会・市・市教育委員会

問合 文化協会事務局(社会教育課生  
涯学習G内)内線222002



**第7期高齢者福祉計画・介護  
保険事業計画策定委員会委員**

市では、高齢者福祉施策の充実と介護保険制度の円滑な実施を図るため、第7期(平成30～32年度)高齢者福祉計画・介護保険事業計画を策定します。この計画は、被保険者の皆さんのご意見を反映して策定しますので、次のとおり委員を募集します。

**募集人員** 2人以内

**応募資格**

市内在住の40歳以上の方、または介護サービス・介護予防サービス利用者の家族(40歳以上)の方

※ただし、公職者、公務員、各種団体の長に該当する方を除きます。

※平日昼間開催の会議に出席できる方  
**任期** 委嘱日(平成30年3月31日)

**応募方法** 7月29日(金)までに、住所、氏名、年齢、性別、職業、電話番号と応募の動機を記入の上、「介護保険制度について」と題した作文(文字数などは問わず)を直接または郵送で提出してください。

**提出先** 〒496-8686(住所不要) 津島市役所健康福祉部高齢介護課

**その他**

①選考結果は、文書でご知らせします。  
②委員会は、随時開催予定(平日)。  
③応募書類は、お返ししません。



**食生活改善推進員養成講座の  
参加者**

自分や家族の食生活と健康づくりを考えながら、地域で活動する仲間になりませんか?

**日時** 内容 表参照(全9回)

**場所** 保健センター

**対象** 市内在住の65歳未満の方を原則とし、終了後に食生活改善推進員として継続的にボランティア活動できる方

**定員** 10人(申し込み多数の場合は抽選)

**申込** 7月22日(金)までに直接、または電話にて左記へ

**問合せ** 保健センター  
☎23-1551



④収集した個人情報第7期高齢者福祉計画・介護保険事業計画策定委員会委員選考の目的以外に使用しません。

**問合せ** 高齢介護課介護保険G  
内線2141・2142

**人権に関する講師**

あなたの人権に関する知識を講師として活かしてみませんか。高齢者・障がい者・外国人などに対する人権の専門知識をお持ちの方は、左記までご連絡

	日時	内容
第1回	8月5日(金) 午前9時30分～11時30分	開講式 オリエンテーション 講義「食生活改善推進員とは」
第2回	9月2日(金) 午前10時～11時30分	講義「食育について」 食生活改善推進員定例会
第3回	10月7日(金) 午前10時～11時30分	講義「食品衛生について」 食生活改善推進員定例会
第4回	10月30日(日) 午前9時～正午	健康まつりボランティア
第5回	11月4日(金) 午前10時～午後1時	食生活改善推進員定例会
第6回	12月2日(金) 午前10時～午後1時	食生活改善推進員定例会 閉講式
栄養講座 (どちらかを選択)	9月27日(火) 午前10時～午後1時	糖尿病予防料理教室
	10月25日(火) 午前10時～午後1時	腎臓を悪くしない料理教室
健康講座 (どちらかを選択)	9月1日(休) 午後1時30分～3時	歯について
	11月21日(月) 午後1時30分～3時	こころの健康について
運動実習 (右記のうち1日を選択)	11月後半、12月前半の 木曜日 午前10時～11時30分	ヘルシーエクササイズ

ください。

**対象** 市内在住・在勤で20歳以上

**問合せ** 人権推進課人権同和・男女参画G  
内線2271

**自衛官**

**応募資格**

・航空学生 高校卒(見込み含む)で21歳未満の方  
・一般曹候補生、陸・海・空自衛官候補生 18歳以上27歳未満の方

**受付期間**

**試験日(一次試験)**

・航空学生、一般曹候補生  
8月1日(月)～9月8日(木)  
・陸・海・空自衛官候補生  
男子 年間を通じて行っております。  
女子 8月1日(月)～9月8日(木)

・航空学生 9月22日(木)  
・一般曹候補生 9月16日(金)・17日(土)  
・陸・海・空自衛官候補生 受付時にお知らせします。

**申込・問合せ** 自衛隊一宮地域事務所  
☎0586-7317522



市営墓地の使用者

場所 元寺霊苑(元寺町2丁目外)

募集区画数 9区画

※1.84㎡7区画、3.33㎡2区画のどちらか一方のみ申し込みできますが、場所の指定はできません。

永代使用料 1.84㎡は34万5000円、3.33㎡は61万9000円

申込資格 次の条件をすべて満たす方

市営住宅の入居者

募集住宅および戸数 下表のとおり  
入居資格等 次の要件をすべて満たしている方

- ・ 現に同居し、または同居しようとする親族(婚約者を含む)がある
- ・ 現に住宅に困窮している事が明らかかな方
- ・ 公営住宅法により条例で定める収入基準に適合している
- ・ 税を滞納していない
- ・ 市内に住所または勤務場所を有している

・ 入居者(同居親族を含む)が暴力団員でないこと

配布・交付 7月8日(金)～19日(火)市役所閉庁日を除く

申込用紙配布場所 都市計画課(市役所4階)、神守支所、神島田連絡所

抽選日時および場所  
8月8日(月) 午前10時

・ 平成27年7月1日以前より津島市に在住の世帯主の方

・ 現在、市営墓地(元寺霊苑)内で墓地の使用許可を受けていない方

・ 遺骨の埋蔵先がなくて困っている方(改葬・分骨は受け付けしません)

・ 市が指定する納入期日までに永代使用料を一括で納められる方

申込 7月4日(月)～29日(金)の午前8時30分～午後5時15分(閉庁日を除く)

市役所4階大会議室

入居予定日 10月1日(土)

問合せ 都市計画課住宅管理G

内線2411・2412

住宅名	構造	管理開始年	間取	家賃	募集戸数
蛭間(蛭間町)	中層耐火	平成4年	3DK	24,700～47,800円	1戸
蛭間(蛭間町)	中層耐火	平成6年	3DK	25,400～49,900円	1戸

に、埋火葬許可証と印鑑を持参の上、直接問い合わせ先へ

注意事項

- ・ 郵送での申し込みはできません。
- ・ 「申込資格」に該当しないものがあつた場合は、申し込みを取り消します。
- ・ 申し込みだけで墓地の使用権が発生するものではありません。
- ・ 他人の名義を利用しての申し込みは無効となります。

抽選 8月3日(水) 午前10時

市役所4階大会議室

※抽選結果は、申込者全員に郵送します。

問合せ 生活環境課環境保全G

内線2235



就業支援講習会の参加者

ひとり親家庭の父・母と寡婦の方を対象に技能・資格を習得する就業支援講習会参加者を募集します。

コース・会場等

パソコン講習中級

・ ヒューマンアカデミー(名古屋駅前)  
10月22日(土)～平成29年2月4日(土)(全15回)

教材費 3434円

調剤薬局事務

・ 国際医療管理専門学校 名古屋校  
10月8日(土)～11月19日(土)(全7回)

教材費 5000円

経理事務

・ ヒューマンアカデミー(名古屋駅前)  
10月22日(土)～平成29年2月4日(土)(全15回)

教材費 1890円

介護職員初任者研修Bコース

・ ライフスキルアカデミー 金山校  
10月4日(火)～平成29年1月31日(火)(全17回)自宅学習等要件有

教材費 5700円

介護職員初任者研修Cコース

・ ライフスキルアカデミー 金山校  
10月2日(日)～平成29年1月29日(日)(全17回)自宅学習等要件有

教材費 5700円

登録販売者講習

・ 国際医療管理専門学校 名古屋校  
10月16日(日)～平成29年3月5日(日)(全20回)

教材費 9800円

定員 20人(調剤薬局事務のみ40人※)

応募多数の場合、抽選

受講料 無料(教材費ほか自己負担)

募集期間 7月29日(金)～8月19日(金)

申込 子育て支援課(市役所2階)にある「就業支援講習会受講申込書」に記入し子育て支援課へ提出

問合せ 愛知県母子寡婦福祉連合会

☎052-915-8866



催し

### 市立看護専門学校 学校見学会

来て、見て、看護学校を体感してみましよう。

**日時** 7月25日(月)、8月1日(月)、8日(月)、22日(月)

午後1時30分～5時

**内容** 学校内見学、模擬授業、看護技術体験、在校生卒業生との懇談会、学校生活紹介(DVD上映)、入試、カリキュラムなどの説明  
実習施設の津島市民病院を見学できます。

**申込** 要事前申込(電話又はFAX)

**問合** 市立看護専門学校事務局

☎26-4101 ☎26-4610

### 津島市認知症介護家族交流会

**日時・場所** 毎月第3火曜日

7月19日 市役所4階大会議室

8月16日 市役所4階中会議室

9月20日 市役所4階中会議室

午後1時30分～3時30分

**対象** 認知症の方を介護しているご家族

**参加費** 無料

**申込** 電話、または直接左記へ

**問合** 高齢介護課長寿福祉G

内線2145

### ふれあい病院探検ツアー

**日時** 8月5日(金)

午後2時30分～5時

**場所** 市民病院1階アトリウム

**内容** 施設見学と体験、病院職員との交流

**対象** 小学生以上(小中学生は保護者同伴)

**定員** 20人(定員になり次第締切)

**参加費** 無料

**申込** 7月19日(火)～25日(月)(土・日曜日を除く)の午前9時～午後5時に電話または直接左記へ

**問合** 市民病院地域医療センター

☎28-5151 内線2113



### 平和の集い

今日の平和と繁栄は、戦争での尊い犠牲のうえに成り立っています。世代が替わり薄れつつある戦争の記憶を継承し、平和の尊さについて考えましよう。

**日時** 8月9日(火)

午後1時30分～3時30分

**場所** 文化会館小ホール

**内容** 平和祈念式典、藤浪中学校吹奏楽部による演奏、平和を祈念する小中学校作品展、パネル展示、参列者による献花

**問合** 平和祈念事業実行委員会(福祉課福祉G内)内線2131・2132

### 第66回社会を明るくする運動

7月1日(金)～31日(日)

この運動は、地域ぐるみで、犯罪防止に取り組み、また罪を犯した人の更生に力を注ぎ、明るく住みやすい社会を築こうとする全国的な運動です。

### 講演と映画のついで

**日時** 7月6日(水) 午後1時30分

**場所** 文化会館小ホール

**講演** 「薬物はすべてを壊す」

**講師** 津島警察署

生活安全課長 後藤 幸夫氏

**映画** 「二つの道」

※耳の不自由な方へ手話通訳者・要約筆記者を配置します。

**主催** 津島保護区保護司会

**共催** 市更生保護女性会、市青少年問題協議会

**問合** 福祉課福祉G 内線2131

### 第61回愛知県消防操法大会

この操法大会は、「消防団員の消防技術の向上と士気の高揚を図り、消防活動の進歩充実に寄与すること」を目的に毎年行われています。錬磨された隊員が素早く確実にホースの延長を行い、

放水し、的を射めます。

今年、市の代表として出場するのは、神守分団(日比分団長外35人)です。選手として出場する6人は、正確性・素早さ・結束力の向上を目指し、4月から連日、消防署員の指導のもと、津島市宮球場で練習に励んでおり、大会での活躍が期待されます。

### 大会に出場する選手の皆様(敬称略)

**指揮者** 牧野広文

1番員 後藤健司

2番員 前田正和

3番員 菅沼隆志

4番員 竹市義信

補助員 西井 猛

**日程** 7月30日(日)

**場所** 愛知県消防学校(尾張旭市)

**問合** 消防本部総務課消防団G

☎23-0417





子育て・健康

第2回親子あそび講座

**日時** 7月20日(水)  
 ・Aグループ：午前10時～11時  
 ・Bグループ：午前11時～正午

**場所** 総合保健福祉センター(和室)

**内容** 親子ヨガ

**対象**

・Aグループ：6カ月以上1歳未満の未就園児とその保護者15組  
 ・Bグループ：1歳半以上の未就園児とその保護者15組

**申込** 7月6日(水)午前9時から電話または直接左記へ

**問合せ** 西地区子育て支援センター  
 ☎2400005



第3回親子交流教室

**日時** 8月18日～9月29日の毎週木曜日(全6回祝日は除く)

午前10時～11時15分

**場所** 東地区子育て支援センター(生涯学習センター内)

**内容** 集団遊び・個別支援(小集団の中で親子のかわりを深めます)

**講師** 臨床心理士・作業療法士・保健師・保育士

**対象** 市内在住のお子さん(2歳から就園まで)と保護者

**定員** 6組(定員になり次第締切)

**申込** 7月28日(木)より直接左記へ

**問合せ** 東地区子育て支援センター  
 ☎2411201

早期教育相談

子育てで気になることのある方、お子さんに障がいがあると思われる方、お子さんの就学について相談したい方などに、早期教育相談を実施します。

**日程** 8月23日(火)・24日(水)

**場所** 甚目寺公民館(あま市甚目寺二伴田)

☎0521444-11621

**対象** 幼児(3歳以上)から、平成29年度に新1年生として入学するお子さん(6歳まで)とその保護者の方

**申込** 7月22日(金)までに直接左記へ

**問合せ** 学校教育課学校教育G  
 内線22633・22694

県立特別支援学校体験入学

**対象** 平成29年度に小・中学校、高等学校等入学予定で障がいがあると思われるお子さんとその保護者の方

知的な発達に遅れや情緒に障がいのあるお子さん

佐織特別支援学校(愛西市西川端町)  
 ☎3712061

**開催日**

- ・小学部 9月6日(火)・10月6日(木)
- ・中学部 9月6日(火)
- 見学会 9月6日(火)

**手足の自由なお子さん**

一宮特別支援学校(一宮市杉山)  
 ☎0586178-4635

**開催日**

- ・幼稚部、小学部 9月9日(金)・10月13日(木)

**病気で入院しているお子さん**

大府特別支援学校(大府市森岡町)  
 ☎0562148-5311

**開催日**

- ・小学部、中学部、高等部 7月12日(火)・10月6日(木)

**申込・問合せ** 体験入学希望先の学校に直接電話してください。

※各学校では、体験入学以外の日にも随時相談に応じています。

市民病院公開講座

**白内障と緑内障について**

**日時** 7月4日(月) 午後2時～3時

**場所** 市民病院2階講義室

**内容** よく聞く目の病気、「白内障と緑内障」。原因や症状、治療を理解し早期発見に役立てましょう。

**講師** 市民病院視能訓練士

**申込・参加費** 不要

「口から食べる大切さを知ろう！」

**日時** 7月19日(火) 午後2時～3時

**場所** 市民病院2階講義室

**内容** 口から食べる大切さを知り、いつまでもおいしく食べるための体操についてお話しします。

**講師** 市民病院看護師(摂食・嚥下障害看護認定看護師)

**申込・参加費** 不要

**問合せ** 市民病院地域医療センター  
 ☎2815151 内線2113

健康講座

タバコと生活習慣病の関係って？

**日時** 7月21日(木) 午後1時30分～3時

**場所** 総合保健福祉センター

**対象** 市内在住の方

**内容** いつまでも健康で豊かな生活が送れるよう、生活習慣病予防と禁煙の重要性について医師がわかりやすくお話しします。

**講師** 井田 徳彦氏(井田医院 院長)

**定員** 70人(定員になり次第締切)

**受講料** 無料

**持ち物** 健康手帳

**申込** 7月14日(木)までに左記へ

**問合せ** 保健センター ☎2311551

日本脳炎の予防接種を受けましょう

対象・接種方法

1期：生後6月から90月に至るまで(標準的には3歳から)  
 2期：9歳以上13歳未満

初回接種：6日以上の間隔をおいて2回(標準的には6日～28日の間隔)  
 追加接種：初回接種終了後6月以上の間隔をおいて1回(標準的にはおおむね1年後)

1期接種を終えた9歳以上で1回  
 ※平成7年4月2日～19年4月1日生まれの方は、20歳の誕生日の前日まで接種を受けることができます。母子健康手帳をご確認の上、不足分の接種を受けてください。

※平成19年4月2日～21年10月1日生まれの方で、1期(3回)の接種を完了していない場合、9歳以上13歳未満の間に1期不足分の接種を受けることができます。母子健康手帳をご確認の上、不足分の接種を受けてください。

その他

次に該当される方は保健センターへご相談ください。

・津島市が配布した予診票をお持ちでない方  
 ・アレルギーや重い疾患がある方

問合せ 保健センター ☎23-1551



スポーツ

総合プールからのお知らせ

左記の日程については、屋外プールのご利用ができません。

・7月3日(日)津島・海部地区小中学生水泳競技大会のため  
 ・7月9日(土)(予備日10日(日))海部地区中学校総合体育大会のため  
 ・7月22日(金)(予備日23日(土))西尾張水泳大会のため  
 ・8月7日(日)(予備日14日(日))津島市民総合体育大会のため(午前中のみ)

問合せ 総合プール ☎28-2556

水泳教室第2期生募集

開催曜日・時間等 下表のとおり

場所 総合プール(屋内プール)

対象 小学生(初心者)

定員 各教室30人

仮受付 7月15日(金)～22日(金)の午前8時30分～午後5時(ただし、7月22日(金)は正午までに錬成館へ)。

※月曜休館日。ただし、7月18日(月・祝)は受付します。

抽選 定員を超えた場合、7月22日(金)午後2時から錬成館で抽選。終了後結果を掲示します。

受付 抽選終了後、7月29日(金)午後5時までに、手続きをしてください(月曜日は除く)。

定員に満たない水泳教室は、順次受

付けます。

その他

受講料とは別に保険料800円(年度内有効)と毎回プール入場料が必要です。

問合せ 錬成館 ☎24-8000  
 総合プール ☎28-2556

曜日コース	時間	期間	回数	受講料
火	午後4時30分～6時	8月16日～10月4日	8回	2,100円
水		8月17日～10月5日		
木		8月18日～10月6日		
金		8月19日～10月7日		

納涼相撲大会

日時 8月21日(日) 午後1時30分

場所 錬成館遠的弓道場

参加資格 中学生以下

試合方法 相撲教室の後、勝ち抜き戦

および学年別(幼児の部あり)個人戦を実施

申込 所定の申込用紙に必要事項を記入の上、8月12日(金)までに郵送、またはFAXで問い合わせ先へ

※申込書は市内小中学校および錬成館にあります。



中学生の部 神守A

- 1年の部 山田透史(神島田小)
- 2年の部 足立喜一郎(西小)
- 3年の部 黒田栄斗(西小)
- 4年の部 中島怜夢(南小)
- 5年の部 野嶋陸斗(神島田小)
- 6年の部 水野史温(西小)

小学生の部

相撲の部 参加者142人 (優勝者、敬称略)



成績発表

第39回学童相撲大会兼 第37回錬成大会

5月21日(土)錬成館

主催 市体育協会相撲部  
 後援 市教育委員会ほか  
 問合せ 市体育協会相撲部事務局  
 松永裕和あて  
 〒496-0004  
 津島市蛭間町西屋敷1-132  
 ☎・FAX 28-1318

もし被害に遭ってしまっても  
一人で抱え込まないで…

ハートフルライン  
(こころの悩み相談)  
☎052-954-8897

レディース・ホットライン  
(性犯罪被害相談)  
☎0120-67-7830

ふれあいコール  
(列車内の痴漢被害相談)  
☎052-561-0184

ハートフルステーション・あいち  
(性犯罪被害者のための  
サポートセンター)  
☎0570-064-810

「ちかんに注意」  
あなたも狙われています

暑い季節になってきました。服装が軽  
装になると、女性がちかんななどの被害に  
遭うおそれが多くなります。

被害は、通勤・通学、帰宅途中などみ  
なさんの身近で発生しています。普段の  
生活の中で、ほんの少し注意し、「もし  
かしたら自分も被害に遭うかもしれな  
い」という意識を持つことで被害を防ぐ  
ことができます。

被害に遭わないために…

◎帰宅時は、できるだけ人通りの多い明  
るい道を通りましょう。

◎音楽や電話をかけながらといった「な  
がら歩き」をやめ、常に周りを警戒し  
て歩きましょう。



高齢者が犠牲となる交通  
事故が増加しています。  
ドライバーの皆さん!高齢  
者を「やさしい視線」で見  
守り、起こりうる危険を予  
測した「かもしれない運転」  
を心がけてください!!



- ・子どもと高齢者を交通事故から  
守ろう
- ・全ての座席でシートベルトとチャ  
イルドシートを正しく着用しよ  
う
- ・飲酒運転を根絶しよう

「夏の全国交通安全運動」が  
実施されます!!

7月11日(月)～20日(水)

夏本番を迎え、行楽のために自動車  
を運転する機会が増えるほか、暑さや、  
レジャーの疲れから運転者の注意力が  
散漫になりがちです。

また、夏休みを控えて屋外で遊ぶ子  
供たちや、夕涼みなどで外出する高齢  
者も増えるため、交通事故に巻き込ま  
れる危険性が高まります。

さらに、夏特有の解放感や各種の祭  
礼などで飲酒の機会も増え、飲酒運転  
による交通事故も心配されます。

そこで7月11日から7月20日までの  
10日間、夏の交通安全県民運動を県民  
総ぐるみで展開し、交通事故の防止を  
図ります。

## 今月のバランス献立

1人分 560kcal 塩分2.8g

鮭の焼き南蛮漬け 糸昆布と厚揚げの煮物  
野菜スープ 抹茶入り寒天



### 鮭の焼き南蛮漬け

材料(2人分)

生鮭2切れ、塩少々、小麦粉大さじ1、  
サラダ油小さじ2、玉ねぎ1/4個、き  
ゅうり1/2本、パプリカ1/4個、生姜  
1/2片、A(砂糖小さじ2、酢大さじ2、  
しょう油小さじ2、塩少々、水大さじ  
1、赤唐辛子少々)

### 作り方

- ①生鮭は一口大に切って塩をふり、少しおいて小麦粉をまぶす。
- ②玉ねぎは薄切り、きゅうりはたて半分に切り斜めに薄切り、パプリカと生姜は千切り、赤唐辛子は半分に切り種をとる。
- ③バットにつけ汁の材料を合わせ②を加える。
- ④フライパンに油を熱し、①の両面を焼き、火が通ったら熱いうちに③に加え味をなじませる。

※市役所1階市民情報サロン・保健センター2階・ヨシヅ情報コーナーにレシピがあります。また市公式ホームページにも掲載しています。

## 中央児童館で遊ぼう!

中央児童館 ☎26-3540

行事名	開催日	時間	対象	受付期間	定員	内容	参加費	持ち物
ハイハイ広場	7月15日(金)、20日(水)	午前10時30分～11時15分	0歳児親子※1	当日受付	なし	身長・体重計測とふれあい遊び	無料	なし
ベビーマッサージ	7月19日(火)	午前10時30分～11時30分	0歳児親子※2	7月8日(金)～	10組	お母さんのリラクセス法とふれあい遊び	500円	バスタオル 水分補給できるもの
7月生まれお誕生日会	7月22日(金)	午前11時～11時30分	7月生まれの未就園児親子	7月1日(金)～20日(水)	なし	手形と親子遊び	無料	なし
スポーツあそび	7月23日(土)	午後2時～3時	中学生 高校生	当日受付	なし	卓球 (人数により、内容変更あり)	無料	お茶、タオル、 上靴
水あそび	7月25日(月)～29日(金)	午前10時～11時30分	未就園児親子	当日受付	なし	館庭にビニールプールを用意します	無料	タオル 着替え
おばけやしき	7月30・31日(土・日)	午前10時～正午 午後1時～3時	どなたでも	当日受付	なし	ボランティアサークル若竹主催のおばけやしき	無料	なし

○開館時間:午前9時30分～午後5時(水曜日午後と木曜日・祝日の休館日を除く)。○児童館に貴重品を持ってこないようにしましょう。

○定員のあるイベントの受付は、電話または直接児童館まで(定員になり次第受付終了)。※1 生後1カ月健診後～満1歳ごろ ※2 生後4カ月頃～満1歳ごろ

## 糖尿病網膜症

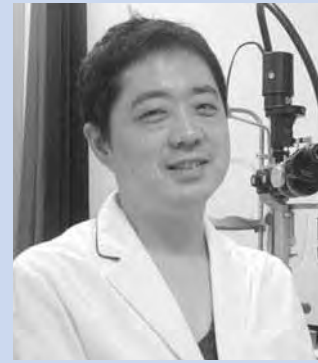
津島市民病院  
眼科主任医長  
竹内紀一郎

糖尿病に伴う網膜の変化を糖尿病網膜症といいます。糖尿病の3大合併症(糖尿病腎症、糖尿病神経症、糖尿病網膜症)の1つとして有名ですが、眼科では中途失明疾患の原因の第2位として重要な疾患です。

糖尿病網膜症の病期には、【単純網膜症】、【増殖『前』網膜症】、【増殖網膜症】があり、この順番に進行していきます。

## &lt;糖尿病の症状&gt;

## 【単純網膜症】

糖尿病で血糖の高い状態が続くと、網膜の血管の壁の一部が弱くなって、コブのように膨れ上がったり(毛細血管瘤(りゅう))、血管が破れて小さい出血を起こしたり(点状出血)、出血や浮腫が吸収されたあとが白い点となって残ったり(硬性白斑)といった症状がみられるようになります。このような初期の段階であれば、糖尿病のコントロールをしっかりと保つことでこれらの変化は消失する可能性があります。

## 【増殖『前』網膜症】

糖尿病が悪いまま放置され、網膜症がある程度進行すると、網膜の細い血管がつまり始め(毛細血管床閉塞)、網膜は酸素不足になり、SOSを発するようになります。その結果、綿ぼこりのようなむくみ(軟性白斑)が現れてきます。

## 【増殖網膜症】

さらに症状が進むと、酸素不足を補うために眼は突貫工事で新しい血管(新生血管)を作って対処しようとしてますが、新生血管は非常にもろいため、後に失明につながるような大出血を引き起こしてしまう可能性があります。また、新生血管を足場に蜘蛛の巣のような悪い膜(増殖膜)ができ、その膜が網膜を引っ張ることにより網膜剥離を引き起こすことがあります。

## &lt;糖尿病の治療&gt;

網膜症が増殖前網膜症や増殖網膜症に進行すると、血糖コントロールに加えて積極的な眼科的治療が必要となります。

眼科の治療にはレーザー光線による【光凝固療法】と【硝子体手術】になります。

## 【光凝固療法】

酸素不足になって網膜を視力に大切な中心部分を除いて、レーザーで焼きつけて網膜を間引き、酸素不足を解消する治療です。すでにある新生血管も枯れて細くなり、大出血を起こす危険性が低くなります。

## 【硝子体手術】

すでに眼球内に大出血を起こしていたり、増殖膜が網膜を引っ張り、網膜剥離を起こしている場合には、出血や増殖膜を取り除く硝子体手術が必要になります。

## &lt;最後に&gt;

糖尿病網膜症は自覚症状が出にくい病気です。糖尿病網膜症もほかの病気と同じで早期発見、早期治療が大切です。血糖コントロールをしっかりと行うことはもちろんのこと、定期的に最低でも1年に1~2回の眼科検査を受けてほしいと思います。

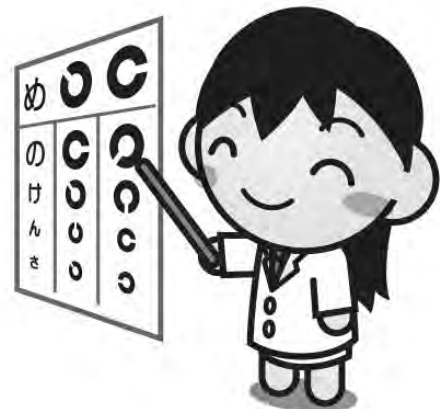

# 8月の母子健康診査、BCG予防接種、教室のお知らせ

場所・予約・問い合わせは保健センター

種別	日	受付時間(開催時間)	対象	定員	持ち物
HAPPY マタニティ(育児編)	21(日)	午前9時45分～10時 (午前10時～11時40分)	妊娠中の方とその家族 内容:赤ちゃんの生活や特徴についての講話、 お父さん向けに赤ちゃんのお世話の実習、 お母さん向けにストレッチの実技	40人 予約制	母子健康手帳 ※動きやすい服装で ご参加ください
離乳食 後期	17(水)	午前9時45分～10時 (午前10時～11時)	教室開催月に9～12カ月頃になるお子さんをもつ保護者 内容:離乳食後期から完了期のお話と試食など (11時から個別相談もできます)	20人 予約制	母子健康手帳
BCG 予防接種	2(火)	午後1時20分～2時	生後1歳に至るまでのお子さん *対象者に個別通知をします	—	母子健康手帳 BCG予診票
4カ月児 健康診査	3(水) 24(水)	午後1時～2時30分 (指定された時間)	生後4カ月を過ぎたお子さん *対象者に個別通知をします (1歳未満まで受診可)	—	母子健康手帳 問診票
1歳6カ月児 健康診査	18(木) 25(木)	午後1時～1時45分	平成27年1月生のお子さん *対象者に個別通知をします (2歳未満まで受診可)	—	母子健康手帳 問診票
2歳児歯科 健康診査	4(木)	午後1時～1時45分	平成26年8月生のお子さん (3歳未満まで受診可)	40人 予約制	母子健康手帳、問診票 タオル 仕上げ磨き用歯ブラシ
3歳児 健康診査	19(金) 26(金)	午後1時～1時45分	平成25年8月生のお子さん *対象者に個別通知をします (4歳未満まで受診可)	—	母子健康手帳 問診票 視力・聴力アンケート

☆健康診査はすべて1～2時間程度かかります。乳幼児健康診査を受けていない方は、保健センターの保健師がご家庭を訪問します。

☆3歳児健康診査では当日会場で尿検査を実施します。

☆麻しん(はしか)、風しん(三日ばしか)、水痘(水ぼうそう)、流行性耳下腺炎(おたふくかぜ)、インフルエンザ、とびひ等にかかっている方は、医師の許可が出てからお越しください。

☆予約制の場合は、定員になり次第締め切らせていただきます。

☆暴風警報等が、愛知県西部地方に発令された場合は実施できないことがありますので、保健センターにお問い合わせください。

## ★あなたの健康づくりを応援します

看護師・保健師・管理栄養士が担当します

健康ホットライン ☎27-1021(相談専用です)	ご自身や家族の健康について、また、育児に関する ことを専用電話で、保健師が相談をお受けします。	月～金(祝日は除く) 午前9時30分～11時
健康相談	生活習慣病など健康に関すること。 血圧・尿・体脂肪・喫煙度チェックもできます。	月～金(祝日は除く) 午前9時～午後5時 ※要予約 電話相談可
こころの健康相談	こころの不調への早期対応、予防に関すること。	
家庭訪問	ご家庭に訪問して、相談をお受けします。	
栄養相談	食生活に関する相談を管理栄養士がお受けします。	7月15日(金)、8月26日(金) ※要予約 ※上記以外の日程でも 相談可能

## くすり安心電話

津島海部薬剤師会  
会員が、緊急時の薬  
の相談に応じます。

午後9時～翌日午前  
9時

☎090-2136-3858

## 問合せ 保健センター(総合保健福祉センター内) 所在地 上之町1-60 ☎23-1551

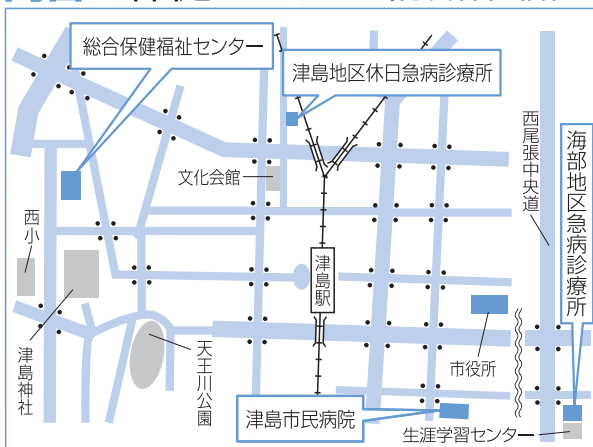

### 津島地区休日急病診療所

内科・小児科  
日曜日・祝日  
午前8時30分～11時30分  
午後1時～4時30分

所在地 藤浪町4-14

☎24-3611

### 津島市民病院

所在地 橘町3-73

http://www.tsushimacity-hp.jp/

☎28-5151

### 海部地区急病診療所

内科・小児科  
平日 午後8時30分～11時  
土曜日 午後6時～8時30分  
日・祝日 午前9時～11時30分  
午後1時～4時30分  
午後6時～8時30分

歯科 日・祝日 午前9時～11時30分  
午後2時～4時30分

所在地 菟原町字郷西37

☎25-5210

診療可能な病院を案内します

消防本部

☎23-0119

救急医療情報センター

☎26-1133

☺ 子どもの目

あこがれの金管バンド部

一年生の運動会で、初めて金管バンド部のマーチング演奏を観ました。ぴったりとそろった動きや演奏に、「かっこいい。私も入りたい。」と強く思いました。四年生になって、あこがれ続けた金管バンド部にやっと入ることができました。トランペットをまっすぐ構え、音楽の拍数に合わせて足を上げて動くことは、思っていた以上に大変でした。苦勞している時、上級生の子が「一緒にやろう。」とさそってくれて、暑い中、一緒に練習をくり返

しました。そのおかげで、運動会当日にはみんなの動きや演奏がそろい、とても気持ちよく、私の顔が自然に笑顔になっていました。上級生に助けられ、努力することの大切さと仲間と一つのものを作り上げる喜びを味わうことができました。この二年間、練習に励んだ時間は、私を強くしてくれました。六年生になった今年、最後の演奏を精いっぱいがんばります。そして、私も下級生の子にやさしく教え、一緒に演奏を楽しみたいです。



神島田小学校 6年  
かほまる りな  
金丸 颯 さん

ほんのひととき

市立図書館  
☎ 25-2145

皆さんと本との出会いを求めて、  
新着の図書をご紹介します。

児童書



『まかしとき』  
くすのきしげの  
のしさやか 絵  
ブルーベル館

ななみちゃんはまだお家のお手伝いをしたことがない小学生。いつもはお母さんお父さん、おばあちゃんがしてくれています。そんなある日、おばあちゃんがけがをしてしまいました。ななみちゃんはここぞとばかりに「まかしとき」とお手伝いを始めるのです。はたしてうまくいくでしょうか。

もうすぐお姉さんになるななみちゃん。家族のために何かしたいという思いやりが関西弁で温かく表現されています。

『図解絵本工事現場』モリナガヨウ 作・絵 ポプラ社

『からかさにごえもん』最上一平 文 国松エリカ 絵 文研出版

一般書



『日本史有名人の身体測定』  
篠田達明 著  
KADOKAWA

今と昔、日本人はどのくらい体格差があったのでしょうか。この本は日本の歴史上有名な人物を、身長、体型、持病等の身体的特徴から紐解いた内容になっています。

豊臣秀吉は現在の10歳児童の平均身長である140センチとかなりの小柄であった事や、江戸後期の見世物力士、大空武左衛門は身長236センチと圧倒的な巨体だった事など今まで知らなかった真実の人物像に驚かされます。身体測定から見る偉人は、想像していた姿とは全く違うかも知れませんね。

『買い物九割は失敗です』岸本葉子 著 双葉社

『城のつくり方図典 改訂新版』三浦正幸 著 小学館

[ 7月の休館日 ]

23日(土) (尾張津島天王祭のため臨時休館)  
26日(火)

※毎月第4火曜日は、館内整理のため、分室(生涯学習センター、神島田公民館)もお休みします。  
ご自宅から図書館ホームページで蔵書検索ができますので、ご利用ください。  
津島駅構内(津島総合案内所)に「図書返却ポスト」を設置していますので、ご利用ください。

津島市の訪問専門のしんきゅう治療院です。

津島市にお住まいの方へ…自宅でマッサージができればいいなと思いませんか？

ご存知ですか？訪問マッサージ・鍼灸は健康保険が使えます。



■ほかほか治療院は…

- ・健康保険が使えます。(医師の同意が必要です。当院に連絡下さい)
- ・スタッフ全員が**国家資格者**です。
- ・ご自宅に**訪問**して施術いたします。
- ・開業9年目に突入しました。
- ・訪問専門です。

訪問専門 ほかほか治療院

ご予約は今すぐ！ (0567)74-0640  
(平日・土曜日/9:00-19:00 日曜日/お休み)

お電話いただきましたら「はい、ほかほか治療院です」とますので、『チラシを見ました。初めての予約なのですが…』とおっしゃって下さい。スムーズにご案内させていただきます。もちろんお問合せも大歓迎です。担当：三輪(みわ)





## 文化会館 催しガイド

(6月1日現在)  
※掲載している催し物の  
名称などは予定です。

催し	日時	ホール	入場料	問合せ
ビクター吟友会全国決勝大会	7月17日(日) 午前9時30分	大	無料	山川 ☎052-461-2008
輝け!歌のフェスティバル	7月18日(月・祝) 午前9時10分	大	無料	西川 ☎090-5454-7250
あなた出番です 華スペシャル	7月31日(日) 午前9時40分	大	無料	小柳 ☎0567-26-6057
Little Concert 2016	7月31日(日) 午後1時	小	無料	大宮 ☎0567-24-3380
水野幸代ダンスリサイタル2016 夏を楽しむ	8月6日(土) 午後1時30分	大	無料	水野 ☎090-2610-9728

## となり街 お出かけ 情報

※開催時間、休館日、  
事業の詳細な内容は、  
問い合わせ先にお尋ね  
ください。

津島市市長公室  
企画政策課  
☎0567-24-1111

名称	日時	場所	料金	問合せ
蓮見の会	7月9日(土)・10日(日) 午前8時～午後1時	森川花はす田 (愛西市森川町)	無料	愛西市観光協会 ☎0567-55-9993
七宝焼体験教室特別企画 「ガラス胎七宝」	7月10日(日)・12日(火)・ 14日(木)～16日(土) 午前9時30分～11時30分	あま市七宝焼 アートヴィレッジ 交流工房	3,500円	あま市七宝焼 アートヴィレッジ ☎052-443-7588
企画展 「現代七宝あれこれ」	7月30日(土)～9月4日(日) 午前9時～午後5時	あま市七宝焼 アートヴィレッジ 企画展示室	小中学生 100円 高校生以上310円	あま市七宝焼 アートヴィレッジ ☎052-443-7588
須成祭	宵祭 8月6日(土) 朝祭 8月7日(日)	龍照院周辺 (蟹江町大字 須成字門屋敷上)	無料	蟹江町観光協会 (蟹江町役場ふるさと振興課内) ☎0567-95-1111
須成祭パネル展	7月15日(金)～8月21日(日) 午前9時～午後5時 ※毎週月曜日休館	蟹江町産業文化会館 1階 町民ギャラリー	無料	蟹江町歴史民俗 資料館 ☎0567-95-3812
ストーン ペインティング教室	7月23日(土)・24日(日) 午後1時30分～	弥富野鳥園	無料	弥富野鳥園 ☎0567-68-2338
みんなであそぼう ～ウォーターガンバトル～	7月9日(土)・10日(日) 午前10時30分～午後3時	海南こどもの国 中央広場	無料	海南こどもの国 ☎0567-52-1515
プールチャレンジ5	7月16日(土)～8月31日(水) 午前10時30分～午後3時	海南こどもの国 プール	プール入場料 (大人450円、 中学生以下200円)	海南こどもの国 ☎0567-52-1515
みんなであそぼう ～プールでゲーム～	7月17日(日)・24日(日)・ 31日(日) 午前10時30分～午後3時	海南こどもの国 プール	プール入場料 (大人450円、 中学生以下200円)	海南こどもの国 ☎0567-52-1515

## 津島データファイル

人口と 世帯 (外国人を含む)	総人口…63,905人(+2)	市内の 交通事故 犯罪 [5月]	事故発生件数…27件(122件)	市内の 火災	5月……… 1件(9件)
	男……31,515人(+7)		うち死亡者……… 0人(0人)		( )内は平成28年中の累計
	女……32,390人(-5)		犯罪発生件数…59件	救急車の 出動件数	5月… 237件(1,160件)
	世帯数…25,825世帯(+17)		( )内は平成28年中の累計		( )内は平成28年中の累計
	6月1日現在、( )内は前月比				

# 7 月 市 民 相 談

※相談員の都合により相談を休むことがありますので、当日、電話でご確認ください。翌月7日分まで掲載。  
 ※法律相談は、受付件数が限られていますので、ご希望の日時に相談できない場合があります。  
 ※年金相談は、受付件数が限られています(番号札は、当日午前8時30分より配付)。

相 談 名	日 時	場 所	問 合
行政相談	1日、8月5日 午前10時～正午	総合保健福祉センター 2階市民相談室	☎24-3456 相談日のみ
内職相談	7、14、21、28日、8月4日 午前10時～正午、午後1時～3時	総合保健福祉センター 2階市民相談室	☎24-3456 相談日のみ
心配ごと相談	8、22日 午前9時～正午 受付は終了時間の1時間前まで	総合保健福祉センター 2階市民相談室	☎24-3456 相談日のみ ☎25-8411 社会福祉協議会
法律相談(要予約)	5、19日、8月2日 午後1時～4時	総合保健福祉センター 2階市民相談室	☎24-3456 相談日のみ ☎25-8411 社会福祉協議会
結婚相談	4、7、11、14、21、25、28日、 8月1、4日 午前10時～正午 受付は終了時間の1時間前まで	総合保健福祉センター 2階市民相談室	☎24-3456 相談日のみ ☎25-8411 社会福祉協議会
高齢者の健康相談	5、12、19、26日、8月2日 午後1時～3時	老人福祉センター	☎28-7561
高齢者の健康相談	6、13、20、27日 午後1時～3時	神島田祖父母の家	☎32-2151
認知症介護相談	月曜日～金曜日(祝日は除く) 午前10時～午後4時	公益社団法人認知症の人と 家族の会・愛知県支部	☎0562-31-1911(電話相談)
家庭児童相談	月曜日～金曜日(祝日は除く) 午前8時30分～午後5時15分	総合保健福祉センター 3階家庭児童相談室	☎24-0350
年金相談	6、20日、8月3日 午前10時～午後3時	市役所1階相談室	保険年金課 医療・年金G 内線2121
法律相談(要予約)	12日 午後1時～4時	市役所1階相談室	総務課 庶務G 内線2351
消費生活相談	1、13、15、27日、8月5日 午後1時30分～4時30分	市役所1階相談室	産業振興課 農政・消費生活G 内線2453
相続・登記相談(要予約) ※ただし、相続税は除く	6、20日、8月3日 午後1時～3時	津島商工会議所相談室	☎28-2800 津島商工会議所
労働者特別相談・ 労働者金融相談	月曜日～金曜日(祝日は除く) 午前10時～正午、午後1時～4時	勤労者安心ネット ワークセンター	☎0120-81-1505 (電話相談)

## ファミリー・サポート・センター移動事務所開設のお知らせ

ファミリー・サポート会員の登録、事業説明のため移動事務所を開設します。

日時 西地区子育て支援センター 日時 7月28日(木) 午後11時～正午

問合 ファミリー・サポート・センター ☎55-7708

### 今月の市税や料金など

納期限 平成28年8月1日(月)

固定資産税・都市計画税…第2期 国民健康保険税…第3期  
 介護保険料…第4期 市営・改良住宅家賃、住宅新築資金等償還金、  
 保育所保護者負担金…7月分 後期高齢者医療保険料…第1期

	8 月	9 月	10 月
市 県 民 税	第 2 期	—	第 3 期
固定資産税・都市計画税	—	—	—
国民健康保険税	第 4 期	第 5 期	第 6 期

### 税や料金の納付には便利な口座振替をご利用ください

水道料金をはじめ、市に対するお支払いの多くにご利用いただけます。取扱金融機関の窓口にてお申し込みください。

#### 取扱金融機関

いちい信用金庫、三菱東京UFJ銀行、大垣共立銀行、十六銀行、三重銀行、愛知銀行、名古屋銀行、中京銀行、東海労働金庫、海部東農業協同組合、あいち海部農業協同組合、ゆうちょ銀行(郵便局)



ごみゼロ運動

16・5・21(土)  
市内全域

ごみゼロ社会の実現に向けた取り組みの一環として、津島市美化活動デーが開催されました。子どもたちも、大きなボランティア袋を片手に地域の人たちと一緒に頑張りました。美化活動デーは、年に2回、春と秋に行われ、年々参加団体および参加人数も増加しています。今回は、91団体3,218人で行われ、可燃ごみ3,640キログラム、不燃ごみ800キログラムを収集しました。秋のごみゼロ運動は、11月に開催予定です。



独特の風合いを楽しんで

16・5・24日(火)～  
5・29日(日)  
堀田家住宅

国の重要文化財に指定されている堀田家住宅で、「ちりめん細工展」が6日間限定で開催されました。花や動物、こいのぼりやつるし飾りなど、約400点のかわいらしい作品が並びました。ちりめん細工は江戸時代から受け継がれている伝統的な手芸で、着物の残り布や古布を利用して作られています。現代では出せない色や風合いに、訪れた人々は感心するばかりでした。



右見て、左見て

16・5・31(火)  
市立南小学校

市立南小学校の体育館、運動場、学校周辺で、交通安全教室が行われました。体育館では交通安全ビデオ鑑賞、学校周辺では歩行訓練を行いました。運動場では模擬信号機を設置し、自転車での横断歩道の渡り方などを学びました。これから、待ちに待った夏休みがやってきます。交通ルールを守って、安全に楽しく過ごしましょう。



小路めぐりマップ策定部

16・5・28(土)  
津島市文化会館

津島駅西地域(歴史・文化ゾーン)にある地域資源や小路を楽しく巡るマップを策定するため、「小路めぐりマップ策定部第1回ワークショップ」を開催しました。この日は、約70人が参加。小路めぐりツアーのタイトルやおすすめスポットについて、10組に分かれてグループワークをし、約300件のスポットアイデア(楽しみ方、面白い題材など)が出ました。第2回ワークショップは、7月30日(土)午後2時～4時に津島神社参集所で開催しますのでぜひご参加ください。

発行

津島市長公室シティプロモーション課 〒496-8686 愛知県津島市立込町2-21 ☎0567-24-1111  
http://www.city.tsushima.lg.jp 内線2353

携帯サイトから施設の所在地・電話番号が確認できます(別途通信料が必要です)。

「市政のひろば」にご自身の写真が載っている場合、お申し出いただければ差し上げます。



2016 今年もやります！

尾張 津島

# 天王祭

生中継

宵祭

7/23  
Saturday  
19:00~22:00  
※延長の場合あり

7/24  
Sunday  
8:30~11:00  
※延長の場合あり

朝祭



500有余年の歴史を誇る尾張津島天王祭。津島市天王川公園にて7月23日に行われる宵祭では、半円山型に提灯が飾り付けられた5艘の巻藁船が天王川公園内の丸池を漕ぎ進み、幻想的な光景が広がります。また翌24日に行われる朝祭では、昨晩から一転、絢爛豪華な飾り付けをした車樂船5艘と、朝祭のみに加わる市江車が登場し、丸池を漕ぎ進んだ後、祭のクライマックス、津島神社へと向かいます。クローバーTVでは、津島天王祭をたっぷり生中継いたします。地域密着テレビ局ならではの放送を是非ご覧ください。



まずはお気軽にお電話ください！

あなたの街のテレビ局

**クローバーTV** フリーコール **0120-240-968**

※携帯電話・PHSからもご利用いただけます。番号をご確認の上おかけくださるよう、よろしくお願いいたします。

クローバーTV 検索

〒496-0019 津島市百島町字観音坊83番地 営業時間/9:00~18:00(年中無休) FAX.0567-25-8560 E-mail: eigyou2@clovernet.co.jp http://www.clovernet.ne.jp