

4月1日から

市役所の 組織が変わります

市では、より市民に分かりやすく、子ども・子育て、まちづくり施策を更に強化するため、令和7年4月1日から市役所の組織を変更します。

問合せ 人事秘書課人事G
☎24-1123



主なポイント（部の再編）

- POINT 1** 総合政策部にて市の「政策」を総合的にマネジメント
- POINT 2** 健康福祉部を分化し、「子ども・子育て」「福祉」を充実強化
- POINT 3** 「まちづくり」と「観光・プロモーション」で一体的なまちづくりを推進
- POINT 4** 消防本部の「救急」体制を強化

具体的な改正内容

① 市長公室 ⇒ 総合政策部

- 市民に分かりやすく、市政全般の政策を総合調整する部署として、現在の市長公室を「総合政策部」に変更します。
- 人事部門が人事に注力できるようにするため、人事秘書課を人事と秘書に分割し、「人事課」を独立した組織とし、シティプロモーション課の広報広聴と秘書を合わせた「秘書広報課」を設置します。

② 健康福祉部 ⇒ 福祉部、こども健康部

- 全国トップレベルの子育て支援と、高齢者・健康施策の部署を明確に区分し、きめ細やかな市民サービスを提供するため、健康福祉部を「福祉部」と「こども健康部」に分け、組織を強化します。
- 現在の子育て支援課に新たに「幼児保育課」を設置し、子育て支援を強力にサポートします。

③ 建設産業部 ⇒ まちづくり推進部

- 津島駅周辺の玄関構想など、まちの賑わいとまちづくり施策を着実に推進するため、建設産業部を「まちづくり推進部」に変更します。
- まちづくり施策を牽引するため、現在、都市計画課内にあるマスタープラン推進室を「まちづくり事業課」として独立させます。
- 現在、市長公室内にあるシティプロモーション課のプロモーション業務と、産業振興課の観光業務を統合した「観光・プロモーション課」とし、強力に津島市をアピールしていきます。

④ 消防本部

消防署（救急）と病院の連携をより強化するため、消防署に「消防救急課」を新設します。

津島市行政組織機構図 (令和7年4月1日～)

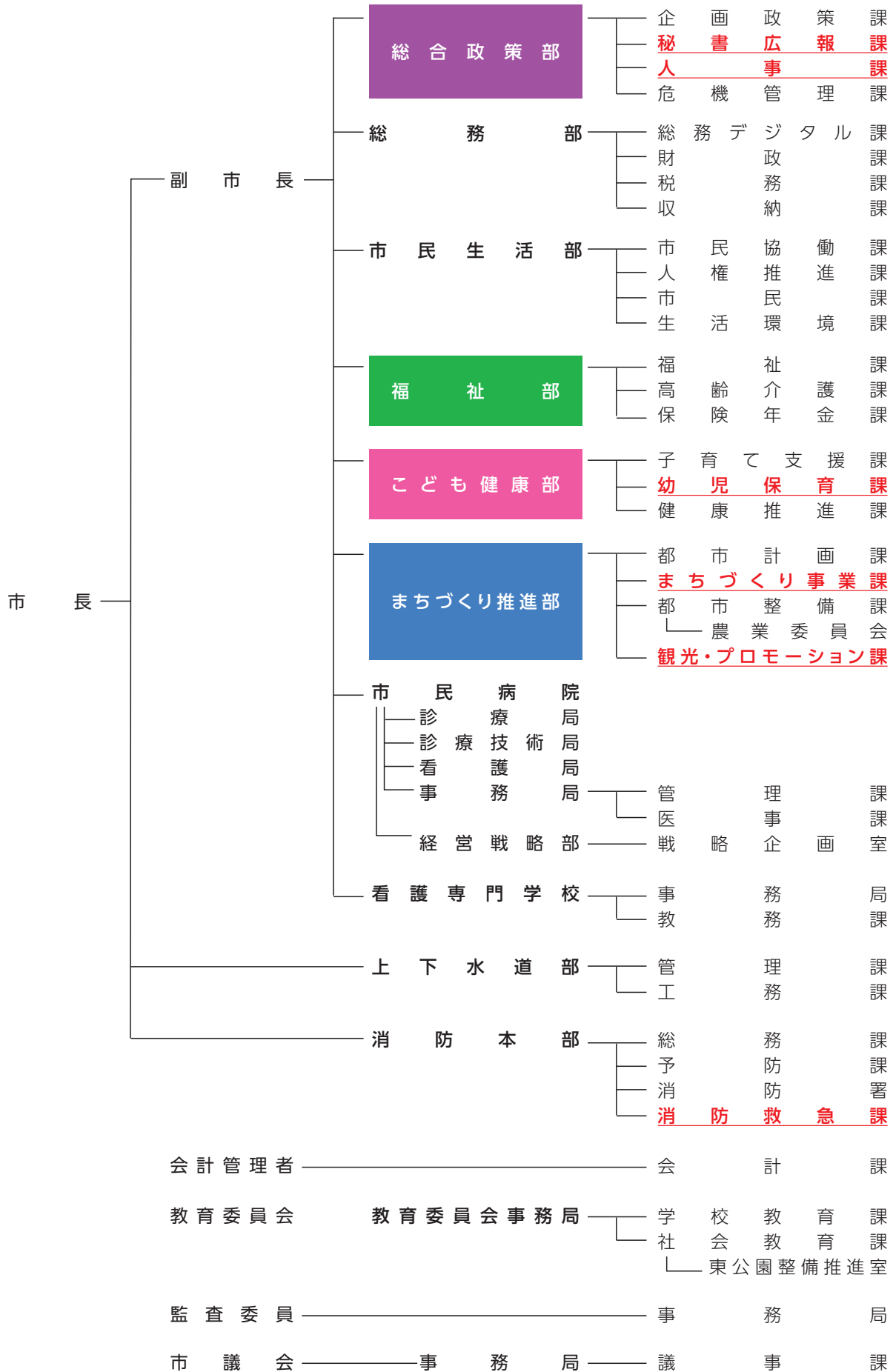

「魅力マシンマシン津島市」

津島市職員採用候補者を募集します

魅力ある津島市を一緒に創っていきましょう!

ID 435751770 問合せ 人事秘書課人事G ☎24-1124

令和8年度採用予定の市職員採用
候補者試験を下記のとおり行います。

採用職種・採用予定人数

職種区分	採用予定人数
一般事務職	14人程度
一般事務職(デジタル)	
一般事務職(障がい有する方)	
技術職(土木・建築・水道)	5人程度
消防職	若干名
保育士	6人程度
保健師	若干名
歯科衛生士	若干名

試験日程・内容(予定)

4月	4~5月	6月	7月	7月下旬
申込受付	第1次試験	第2次試験	第3次試験	合格発表
	SPI 動画選考	集団討論	個人面接 (自己PR)	

※試験日程・内容については変更となる場合があります。

その他

申込方法等の詳細は、3月下旬ごろに市ホームページへ掲載を予定しています。
募集要項を確認のうえ、お申し込みください。

名古屋市防災指令センターでの 共同運用が始まります

問合せ 消防本部総務課庶務G ☎23-0417

平成25年から津島市、愛西市、蟹江町、海部東部消防組合、海部南部消防組合が共同で「海部地方消防指令センター」において、119番通報を受信するなどの消防指令業務を行ってきましたが、令和7年4月1日からは名古屋市、瀬戸市、津島市、尾張旭市、愛西市、蟹江町、海部東部消防組合、海部南部消防組合と消防指令業務を共同運用することとなりました。

津島市内からの119番通報は、名古屋市防災指令センターで受信することになります。119番通報の仕方に変更はありません。

住所や場所をお伝えいただく際には、はじめに「津島市」からお伝えいただくと、指令員も場所の特定が早くなります。また、会話による通報が困難な方の119番通報(①FAX②Eメール③NET119緊急通報)についても、通報の仕方に変更はありません。

4月1日以降の119番通報の流れ

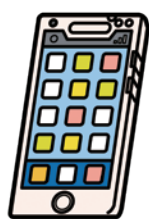

緊急通報(119番)



名古屋市防災指令センター



津島市消防本部



現場へ急行

海津市コミュニティバス

問合せ 企画政策課まちづくり戦略G ☎55-9465
海津市企画課 ☎0584-53-1113

海津津島線のダイヤ改正と
運行車両の大型化のお知らせ

海津市役所停留所での乗り継ぎ向上等を図るため、海津市コミュニティバス海津津島線のダイヤが改正されます。また、運行車両が大型化され、多くの方に快適にご利用いただけるようになりました。

改正日 4月1日(火) 運行車両 33人乗りまたは55人乗り車両 運行ダイヤ 表のとおり

【平日】海津市役所・駒野駅方面

津島駅	7:35	8:25	9:20	10:15	11:07	12:04	14:02	15:58	17:33	18:40	19:30	20:30	21:00	22:00
海津市役所	8:10	9:00	9:55	10:50	11:42	12:44	14:42	16:33	18:13	19:15	20:05	21:05	21:35	22:35
駒野駅		9:09		10:59	11:51	12:53	14:51		18:22					

【平日】津島駅方面

駒野駅						9:31	10:23	11:20		15:14			18:41	
海津市役所	5:45	6:20	6:55	7:30	8:20	9:40	10:32	11:29	13:17	15:23	16:55	17:55	18:50	19:50
津島駅	6:20	6:55	7:30	8:05	8:55	10:15	11:07	12:04	13:52	15:58	17:30	18:30	19:25	20:25

【土日祝】海津市役所・お千代保稲荷方面

津島駅	7:35	9:30	11:40	13:40	15:40	17:45	19:55	21:45
海津市役所	8:10	10:05	12:15	14:15	16:15	18:20	20:30	22:20
お千代保稲荷	8:20	10:15	12:25	14:25	16:25	18:30		
平田支所	8:25	10:20	12:30	14:30	16:30	18:35		

【土日祝】津島駅方面

平田支所		8:40	10:35	12:45	14:45	16:40	18:50
お千代保稲荷		8:43	10:38	12:48	14:48	16:42	18:53
海津市役所	6:55	8:55	10:50	13:00	15:00	16:55	19:05
津島駅	7:30	9:30	11:25	13:35	15:35	17:30	19:40



新学期 自転車盗難に注意!

春は新生活がスタートする季節です。それにともない、通学・通勤などで自転車を新たに使い始める方もみえると思います。

市内では自転車盗被害が多発し、そのうち7割以上がカギをかけずに盗まれています。被害の半数以上は、小・中学生、高校生の自転車です。保護者の方は、お子さんに必ず施錠するよう指導してください。

対策

- ・自転車は定められた、管理されている場所に停めましょう
- ・チェーン錠などでツーロックしましょう



- ・被害の3割は、戸建住宅や共同住宅の駐輪場で盗まれています。自宅に停めるときでも、必ず施錠しましょう
- ・万が一に備えて、必ず防犯登録を!

大人の役目-子どもを守りましょう-

4月に入ると、入学シーズンです。そこでドライバーのみなさんは「子どもの飛び出し」による交通事故に気を付けてください。

子どもの「飛び出しやすい状況」を予測・警戒してください。子どもは視野が狭く、夢中になると周りが見えなくなります。周囲の状況を予測した運転に心掛けてください。保護者のみなさんは、通学路を子どもと一緒に歩き、信号や標識の意味を教えながら、子ども目線で道路の危険性を伝えてください。子どもは成長とともに、親御さんのもとを離れて行動する機会が増えるので、保護者自身が安全な行動の手本を示し、交通事故防止に心がけ、子どもたちの大切な命を守りましょう。

