

水栓第 6976号

2/2-29

竣工局長

次長

業務係長

設計係

工事検査

工務店 加藤 涼

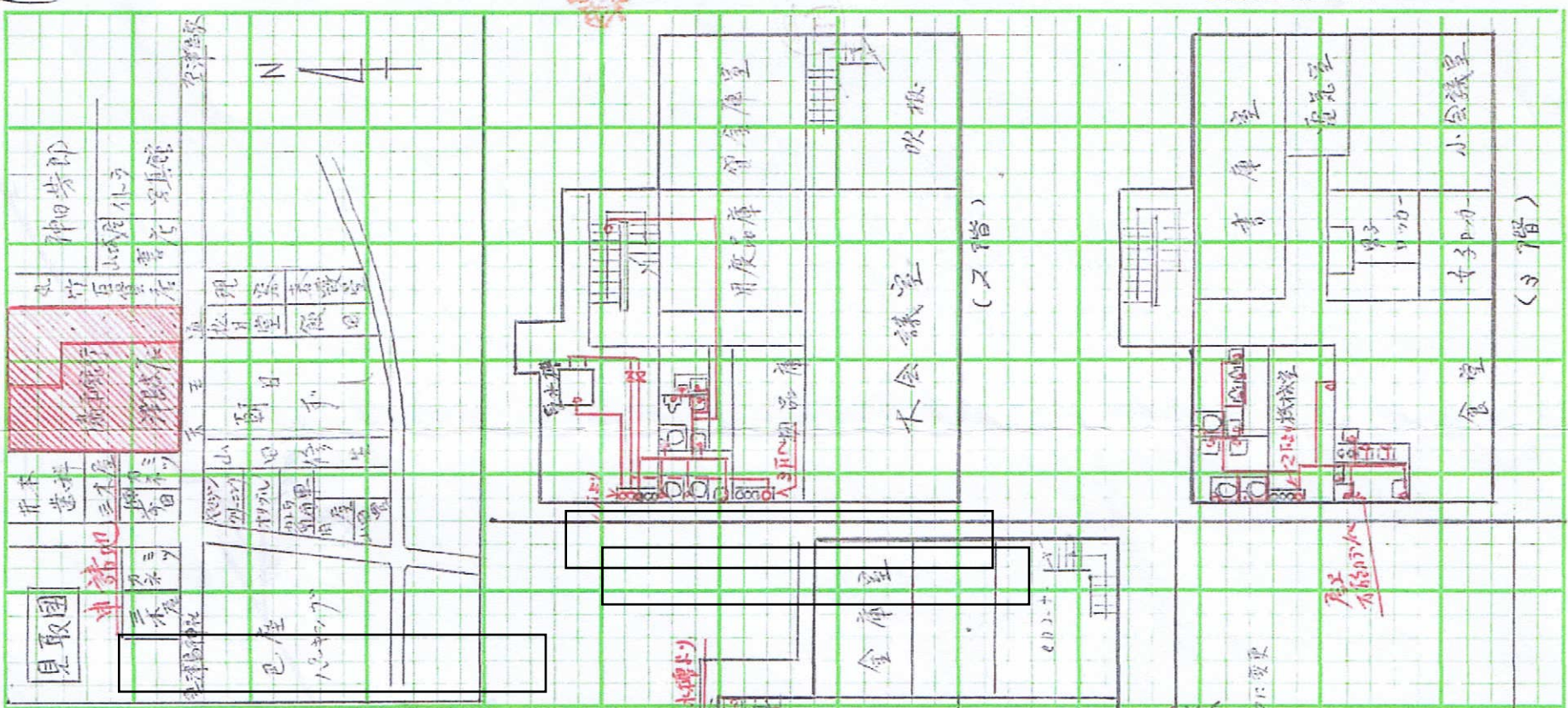

工種	場所	設置者	工事担当者	代理人	使用者	受付	設計	竣工
水栓	津島市文通通り二丁目11-2	株式会社協和銀行	津島支店			63年9月14日		
水栓	津島市文通通り二丁目11-2	株式会社協和銀行	津島支店			63年9月22日		

品名	設置数	単価	金額	計金額	積算数	積算金額
粗分水栓	1	640	640	640		
粗止水栓	1	6000	6000	6640		
止水栓	1	1850	1850	8490		
止水栓	1	1720	1720	10210		
止水栓	1	1740	1740	11950		
止水栓	1	1700	1700	13650		
止水栓	1	2500	2500	16150		
止水栓	1	2800	2800	18950		
止水栓	1	1720	1720	20670		
止水栓	1	40668	40668	61338		
止水栓	1	36290	36290	97628		
止水栓	1	22545	22545	120173		
止水栓	1	6200	6200	126373		
止水栓	1	445	445	130828		
止水栓	1	59100	59100	190328		
止水栓	1	1050	1050	191378		
止水栓	1	2700	2700	194078		
止水栓	1	800	800	194878		
止水栓	1	15000	15000	344878		
止水栓	1	76800	76800	1112878		
止水栓	1	48200	48200	1594878		
止水栓	1	530268	530268	2125146		
止水栓	1	1000	1000	2126146		
止水栓	1	300	300	2126446		
止水栓	1	1600	1600	2128046		

津島市上下水道指定工事店協同組合
 昭和三十九年九月二十二日
 津島市文通通り二丁目11-2
 株式会社協和銀行 津島支店
 加藤 涼
 63.9.22

見取図

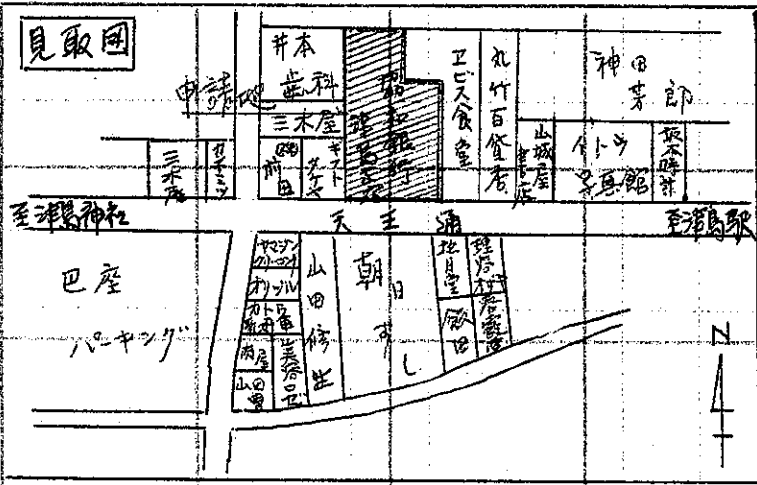

昭和三十九年	昭和三十八年	昭和三十七年	昭和三十六年	昭和三十五年	昭和三十四年
昭和三十九年	昭和三十八年	昭和三十七年	昭和三十六年	昭和三十五年	昭和三十四年
昭和三十九年	昭和三十八年	昭和三十七年	昭和三十六年	昭和三十五年	昭和三十四年
昭和三十九年	昭和三十八年	昭和三十七年	昭和三十六年	昭和三十五年	昭和三十四年
昭和三十九年	昭和三十八年	昭和三十七年	昭和三十六年	昭和三十五年	昭和三十四年

平面図

$\frac{1}{1000}$

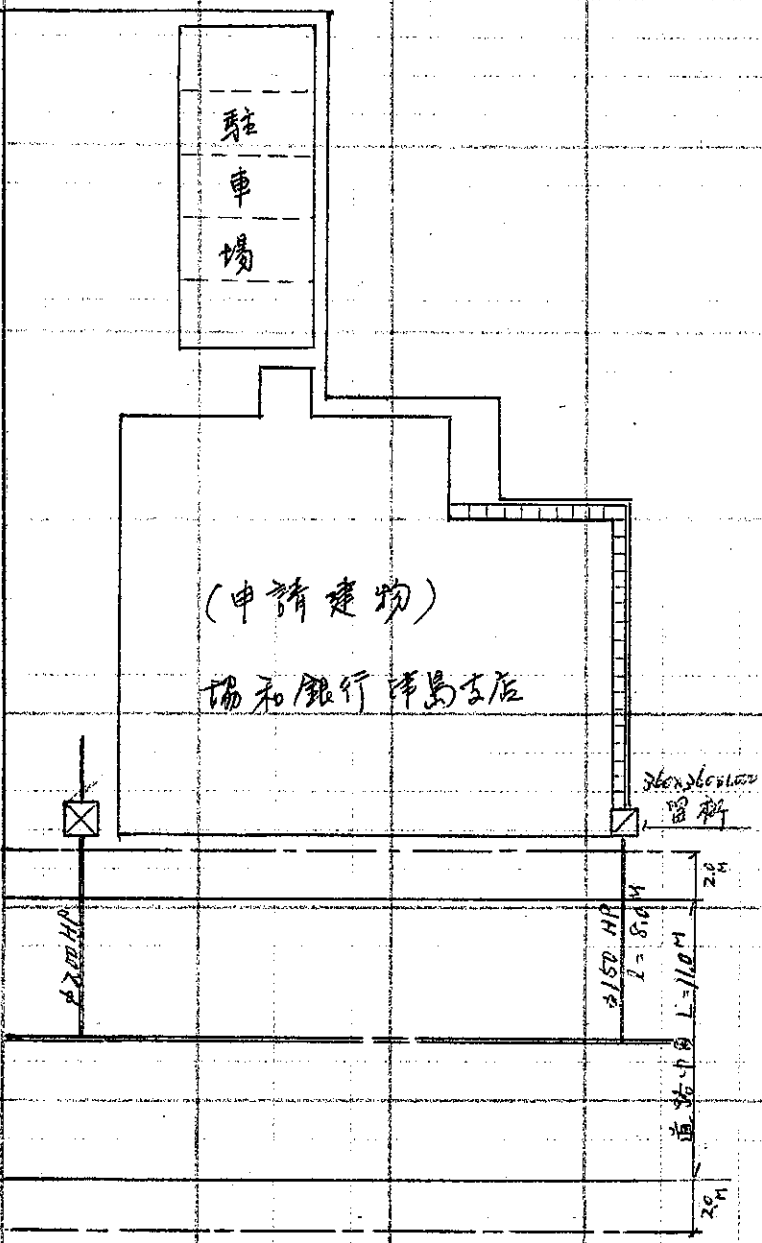

構造図

$\frac{1}{100}$

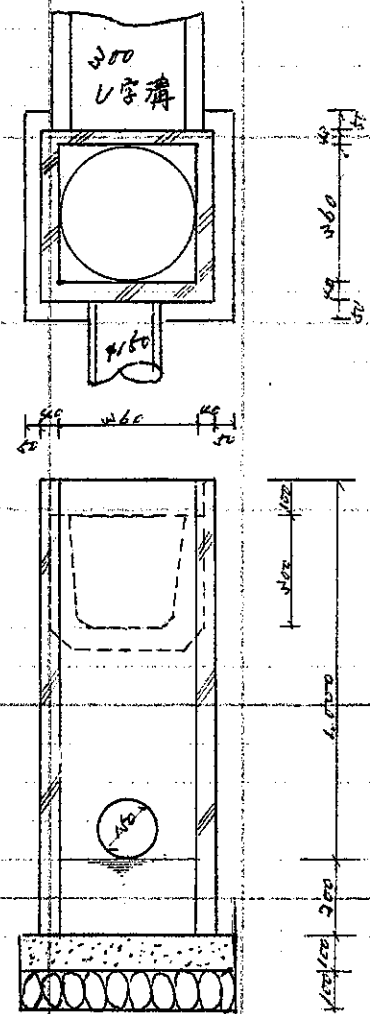

排水設備調書

検査番号
水栓番号第

号
号

装置場所 津島市天王通り町 二丁目 11-2, 11-3番地

住 所 氏 名

63.10.10 所有者 東京都千代田区大塚町 1丁目 1番2号番地 株式会社 協和銀行
津島市天王通り町 二丁目 11-2, 11-3番地 (株) 協和銀行 津島支店
金融業 家号 (株) 協和銀行 電話 26-3191 番

品名	設 計		精 算		受 付 第 号	昭和 年 月 日
	員数	単価	金額	員数		
給水分						
計						
2750T.S570S	2	2400	6800			
C750T.S570S	3	3520	10560			
C31.S540S	2	5180	10360			
小径管	4	1500	6000			
洗面台	7	1240	8710			
手洗台	1	760	760			
排水鋼管(13%)						
100 x 2600	2	1570	3140			
100 x 1600	7	970	6790			
100 x 1000	7	740	5180			
100 x 600	2	550	1100			
100 x 400	2	480	960			
80 x 1000	2	560	1120			
80 x 600	1		470			
50 x 1000	1		530			
前工絶手類	1		21870			
重鋼引鋼管(50mm)						
40 x 50	24	1400	33600			
" " 65	11	1260	13860			
" " 75	48	880	42240			
" " 90	17	640	10880			
同上絶手類	1		35000			
VP 750	1	210	210			
" 100	17	110	1870			
" 50	1	35	35			
集合物						
300 MHA	1		23000			
450 "	4	14000	56000			
560 MHA	1		9000			
20T 100%	3	1480	42540			
COC-A "	7	5230	36610			

職務係受領	月	日
台帳記入	月	日
工事施工済受領	月	日
可帳納現	月	日
手数料通知	月	日
工事竣工	月	日
手数料納入	月	日
便所数	大 便所 小便所	便所
給水本管	10mm 18mm 16mm 20mm 25mm 40mm	
排水管	13mm 22mm 25mm 30mm 40mm 50mm	
排水管	75mm 100mm 150mm 180mm 230mm 300mm	
給水装置所有者	市 町 丁目 番地	
排水設備所有者	市 町 丁目 番地	

受付	年	月	日
許可	年	月	日
検査	年	月	日

施 行 予 定	昭和 年 月 日
---------	----------

指定工事
責任者
加藤 涼
事務所
津島市天王通り町
協和銀行

材 料 費 計	1228925
人 工 費 計	257000
人 工 費 計	144000
労 力 費 計	601000
雑 費 計	178975
合 計	1913900
過 不 足	

昭和	年	月	日	時	分	秒	施行
昭和	年	月	日	時	分	秒	施行
昭和	年	月	日	時	分	秒	施行
昭和	年	月	日	時	分	秒	施行
昭和	年	月	日	時	分	秒	施行

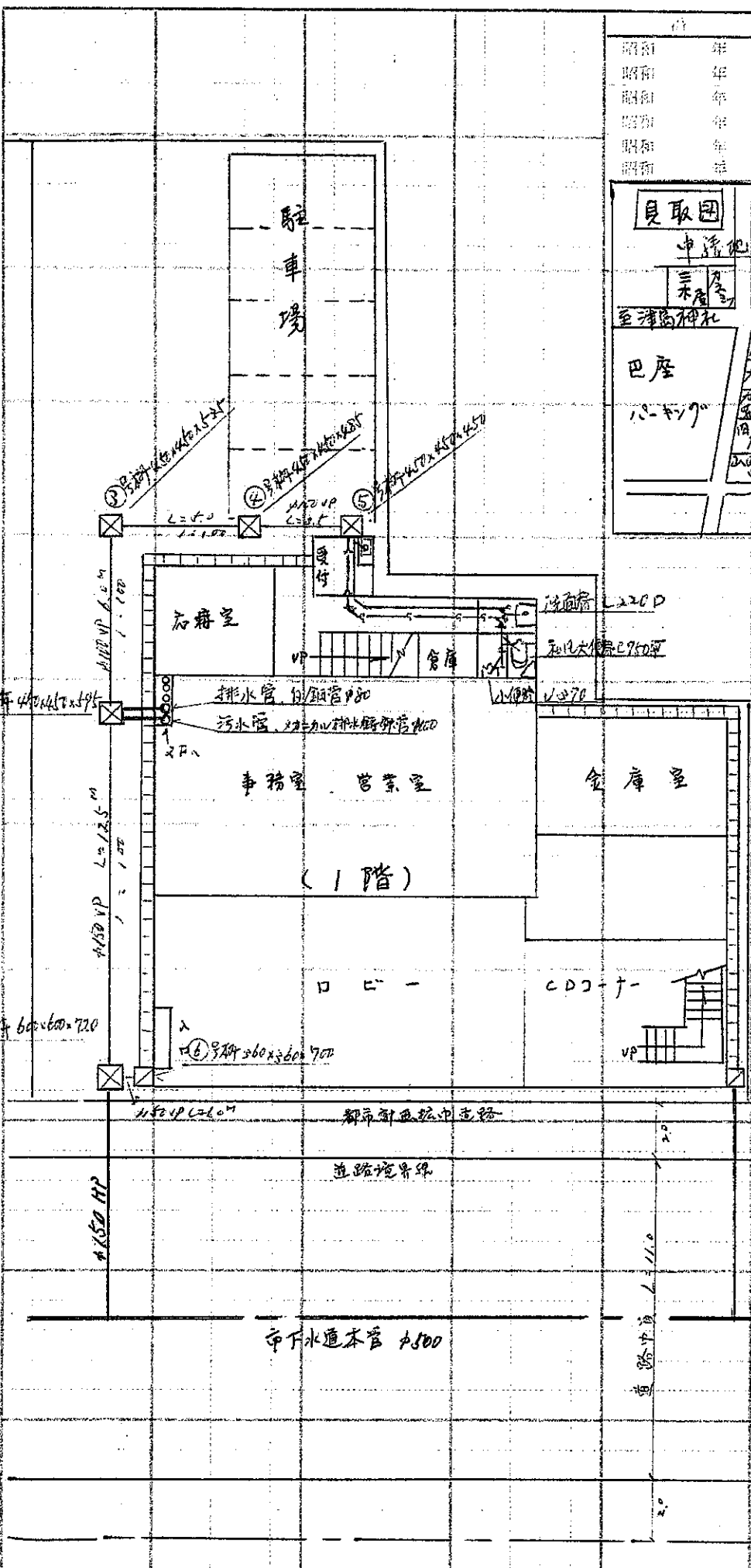
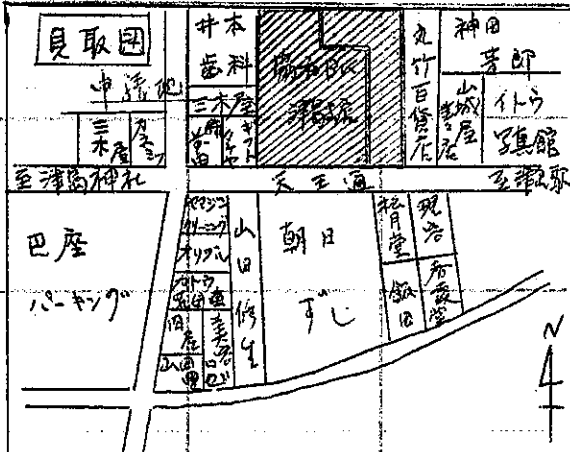

排水設備調書

検査番号
水栓番号第

号
号

装置場所 津島市天王通り = 丁目 二番地

区分 住 所 氏 名

家屋所有者 東京都代田区大塚町 丁目 番地

株式会社 協和銀行

使用者 津島市天王通り = 丁目 番地

株式会社 協和銀行 津島支店

職業 金融業 家号 (株) 協和銀行

電話 26-2191 番

品名	設計		精算		昭和 年 月 日					
	員数	金額	員数	金額	受付第	号	号			
給水分計					庶務係受領	月	日			
					台帳記入	月	日			
工					工事施工済受領	月	日			
					可帳整理	月	日			
事					子数料通知	月	日			
					工事竣工	月	日			
					手数料納入	月	日			
					便所数	便所	小便所			
					給水本管	配	下水本管			
					10mm	18mm	16mm	30mm	25mm	40mm
					18mm	22mm	25mm	30mm	40mm	50mm
					75mm	100mm	150mm	180mm	230mm	300mm
					市	町	丁目	番地		
					給水装置所有者					
					市	町	丁目	番地		
					排水設備義務者					
					摘					
					受付	年	月	日		
					許可	年	月	日		
					検査	年	月	日		
					施行予定					
					昭和	年	月	日		

宅内接続済

指定工事
加藤 涼

工務店
株式会社 津島営業所

材 料 費 計
工 夫

労 力 費 計
雑 費

合 計
過 不 足

メーカー番号

階	年	月	日	時	分	秒
昭和	年	月	日	時	分	秒
昭和	年	月	日	時	分	秒
昭和	年	月	日	時	分	秒
昭和	年	月	日	時	分	秒
昭和	年	月	日	時	分	秒

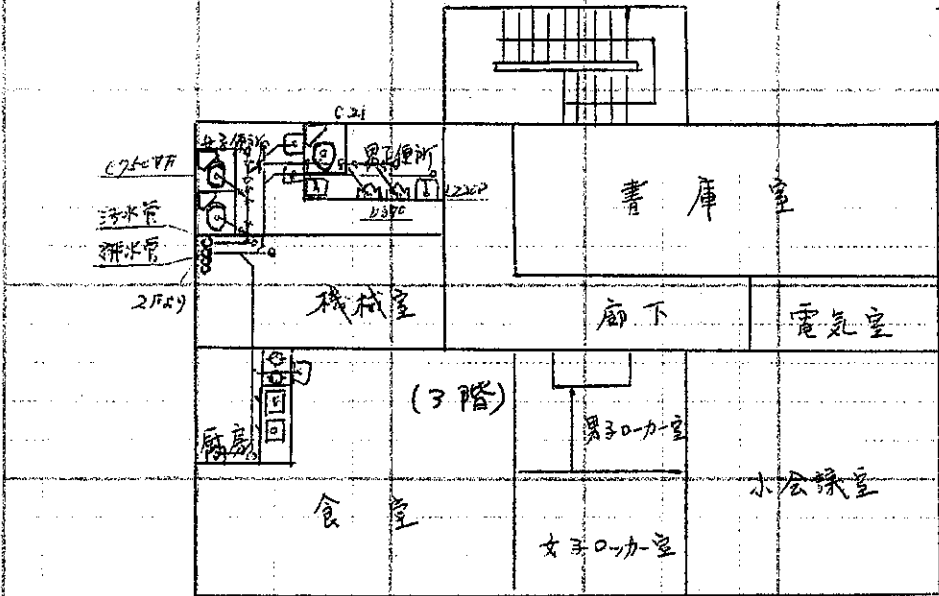
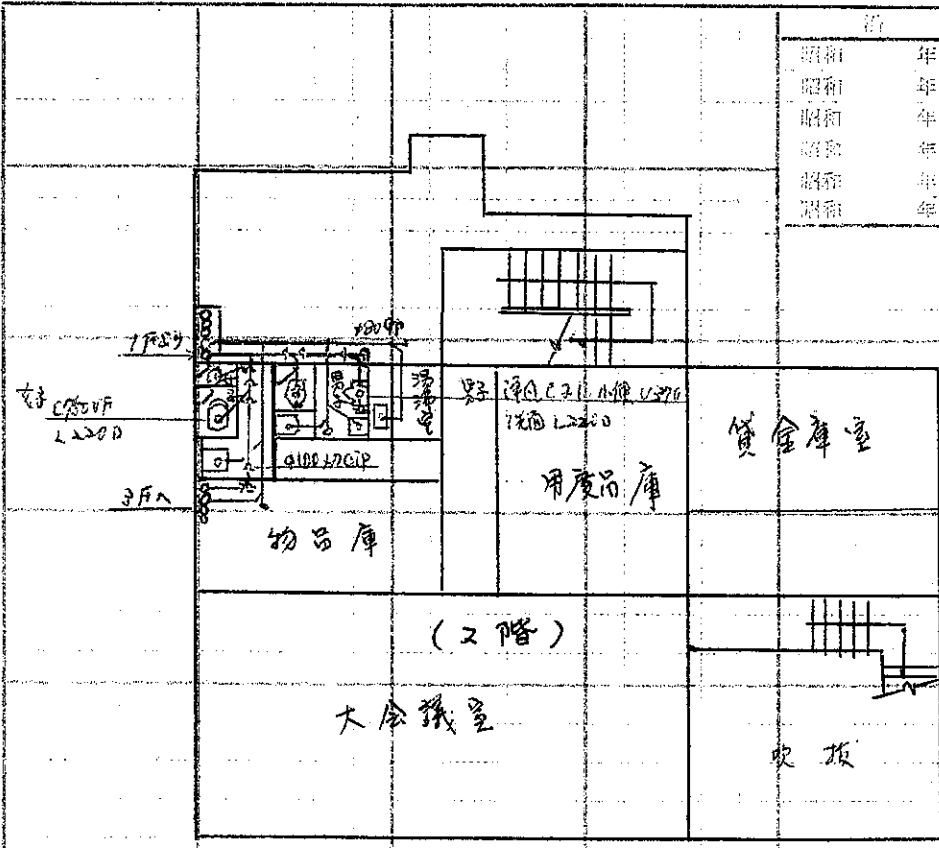

排水設備調書

装置場所 津島市天王通町二丁目二番地
 区分 住 所 氏 名
 家屋所有者 東京都千代田区大塚町一丁目一番地 株式会社協和銀行
 使用者 津島市天王通町二丁目二番地 (株)協和銀行 津島支店
 職業 金融業 家号 (株)協和銀行 電話 26-2181 番

品名	設計		精算		昭和 年 月 日	受付 第 号
	員数	単価	金額	金額		
給水分計						庶務係受領 月 日 台帳記入 月 日 工事施工受領 月 日 可願整理 月 日 寄 書 月 日 手数料通知 月 日 工事竣工 月 日 手数料納入 月 日 便所数 大 便所 小便所 給水管 地下水管 10mm 18mm 16mm 30mm 25mm 40mm 13mm 22mm 25mm 30mm 40mm 50mm 75mm 160mm 150mm 180mm 230mm 300mm 市 町 丁目 番地 給水装置所有者 市 町 丁目 番地 排水設備所有者 市 町 丁目 番地
工 事						受付 年 月 日 許可 年 月 日 検査 年 月 日 施行予定 昭和 年 月 日
材 料 費 計						
材 取 入						
労 力 費 計						
労 雜 費						
台 過 不 足						

指定工事店
 責任者 加藤 涼
 株式会社 津島営業所

构造图 $\rho = 1/20$

日期	年	月	日	页	号
日期	年	月	日	页	号
日期	年	月	日	页	号
日期	年	月	日	页	号
日期	年	月	日	页	号
日期	年	月	日	页	号

① 号桥

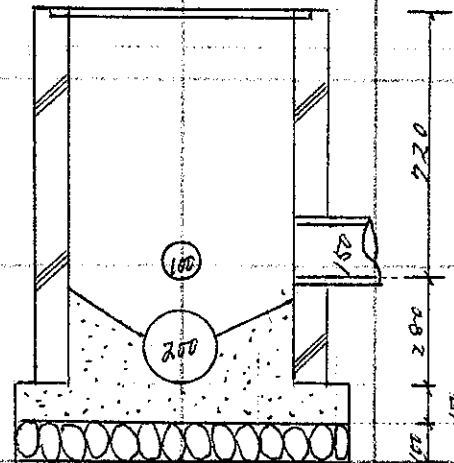
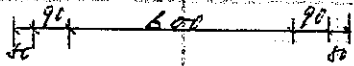
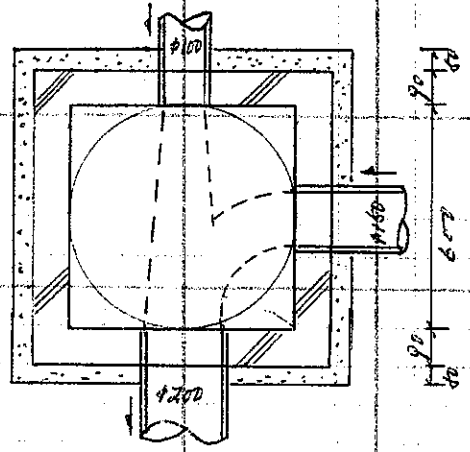

② 号桥

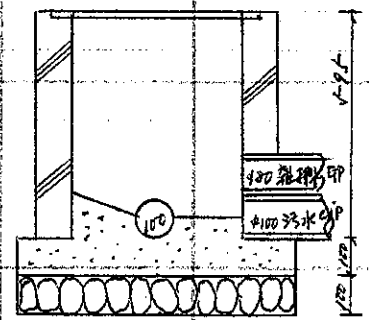
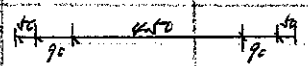
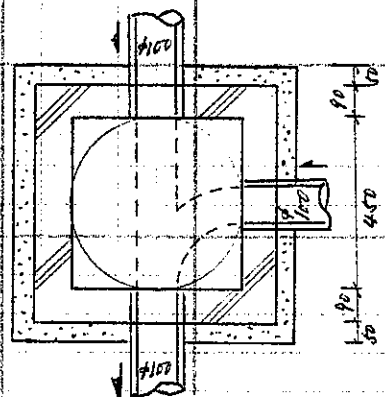

③ 号桥

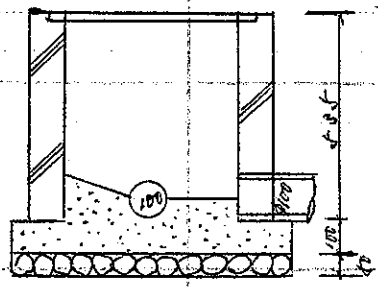
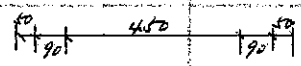
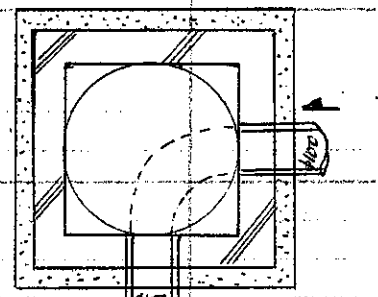

排水設備調書

検査番号
水栓番号第

号
号

装置場所 津島市天王通り町 二丁目 二番地

区分 住 所 氏 名

家屋所有者 東京都秋田区旭平町 1丁目 1番2号地 株式会社 協和銀行

使用者 津島市天王通り 二丁目 二番地 (株)協和銀行 津島支店

職業 金融業 屋号 (株)協和銀行 電話 26-0191 番

品名	設計		精算		受付第	年	月	日
	員数	単価	金額	金額				

給水分								
計								

庶務係受領	月	日
台帳記入	月	日
工事施工受領	月	日
台帳整理	月	日
簿査	月	日
手数料通知	月	日
工事竣工	月	日
手数料納入	月	日

工								
事								

便所数	大	便所	小便所	便所
給水本管	耗	下水本管	耗	
鉛管接合	10mm	13mm	16mm	20mm
銅管接合	13mm	22mm	25mm	30mm
陶管接合	75mm	100mm	150mm	180mm
市	町	丁目	番地	
給水装置所有者	市	町	丁目	番地
排水設備義務者	市	町	丁目	番地

受付	年	月	日
許可	年	月	日
検査	年	月	日

施工予定	昭和	年	月	日
------	----	---	---	---

指定工事
責任者
加藤 涼

材料費	計	工	夫
労力費	計	費	
合	計		
過	不	足	

メーター番号

构造图 $\rho = 1:20$

设计	年	月	日	第	号
审核	年	月	日	第	号
校对	年	月	日	第	号
制图	年	月	日	第	号
修改	年	月	日	第	号

④号桥

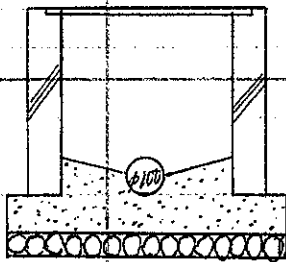
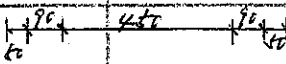
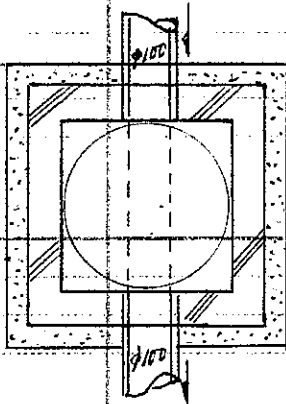

⑤号桥

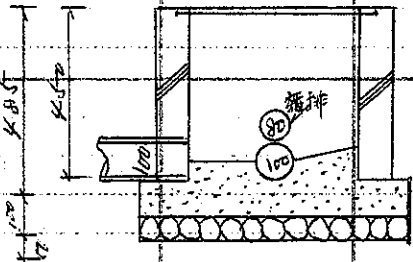
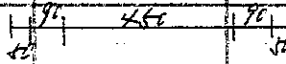
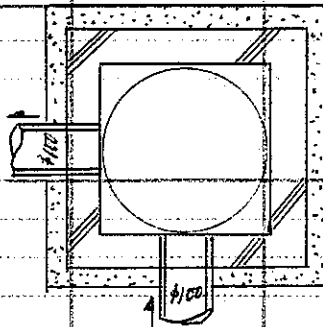

⑥号桥

