

資料1 地積測量図

求積表

地番	11-2				
NO	X _n	Y _n	Y _{n+1} - Y _{n-1}	X _n · (Y _{n+1} - Y _{n-1})	
IK-10H	-91056.058	-40425.240	-5.420	493523.834360	
IK-4H	-91075.554	-40423.941	7.990	-727693.676460	
IK-5H	-91075.036	-40417.250	5.654	-514938.253544	
IK-8H	-91059.773	-40418.287	-1.271	115736.971483	
IK-9H	-91055.599	-40418.521	-6.953	633109.579847	
合計				-261.544314	
合計面積				130.7721570	
地積				130.77	m ²

地番	11-3				
NO	X _n	Y _n	Y _{n+1} - Y _{n-1}	X _n · (Y _{n+1} - Y _{n-1})	
IK-8H	-91059.773	-40418.287	-4.358	396838.490734	
IK-5H	-91075.036	-40417.250	6.480	-590166.233280	
IK-6H	-91074.614	-40411.807	4.358	-396903.167812	
IK-7H	-91059.148	-40412.892	-6.480	590063.279040	
合計				-167.631318	
合計面積				83.8156590	
地積				83.81	m ²

地番	18				
NO	X _n	Y _n	Y _{n+1} - Y _{n-1}	X _n · (Y _{n+1} - Y _{n-1})	
IK-1H	-91041.405	-40438.959	-11.822	1076291.489910	
IK-2H	-91060.165	-40438.088	2.288	-208345.657520	
IK-3H	-91076.541	-40436.671	14.147	-1288459.825527	
IK-4H	-91075.554	-40423.941	11.431	-1041084.657774	
IK-10H	-91056.058	-40425.240	-2.325	211705.334850	
IK-11H	-91040.714	-40426.266	-13.719	1248987.555366	
合計				-905.760695	
合計面積				452.8803475	
地積				452.88	m ²

地番	面積	登記簿地積
11-2	130.7721570 m ²	130.74 m ²
11-3	83.8156590 m ²	83.51 m ²
18	452.8803475 m ²	450.64 m ²

使用与点座標一覽表

点名	X座標	Y座標	備考
1007A	-91082.471	-39991.545	街区三角点
1009A	-91081.559	-40540.664	街区三角点
10A36	-91079.627	-40358.526	街区多角点

引照点座標一覽表

点名	X座標	Y座標	備考
IN1	-91076.682	-40410.263	縁石(刻印)
IN2	-91086.040	-40444.535	縁石(刻印)

概略図 IN2

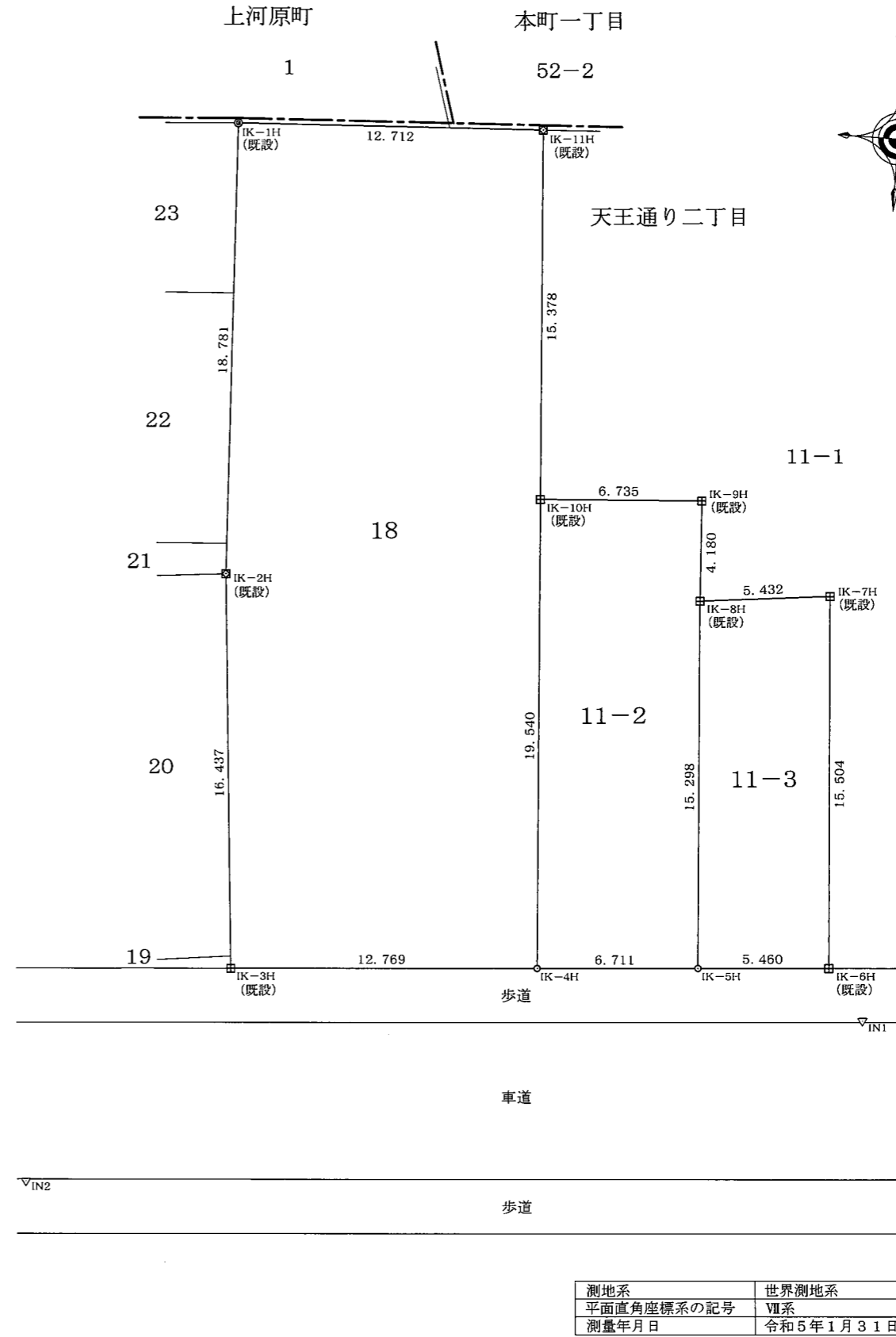
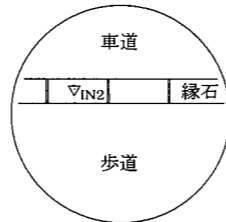

概略図 IN1

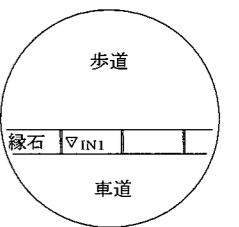

地番	7, 7-2, 7-3	地積測量図
土地の所在	津島市天王通り二丁目	

これは図面に記録されている内容を証明した書面である。
 令和5年1月6日
 名古屋法務局津島支局

登記官

高山正英

COPY

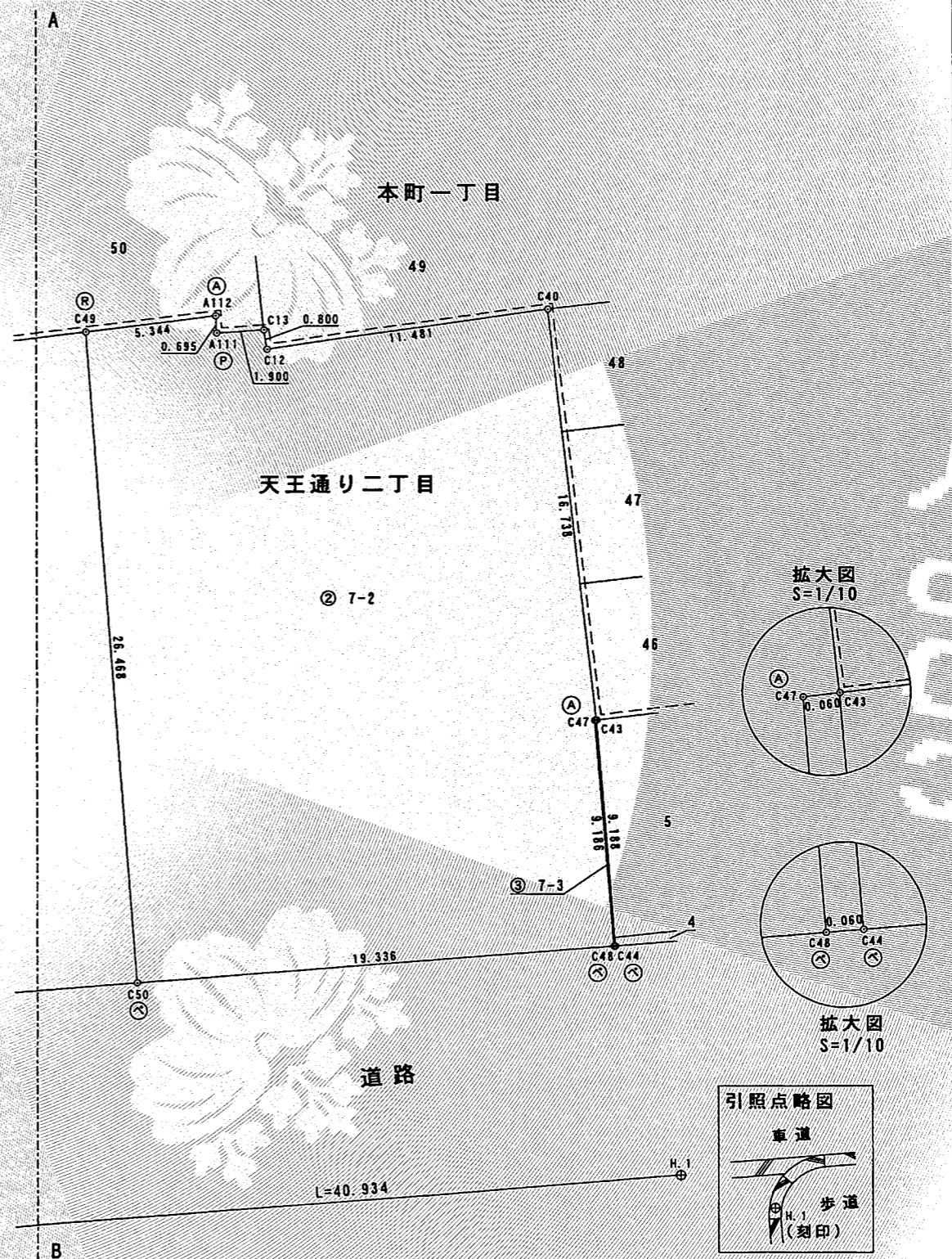
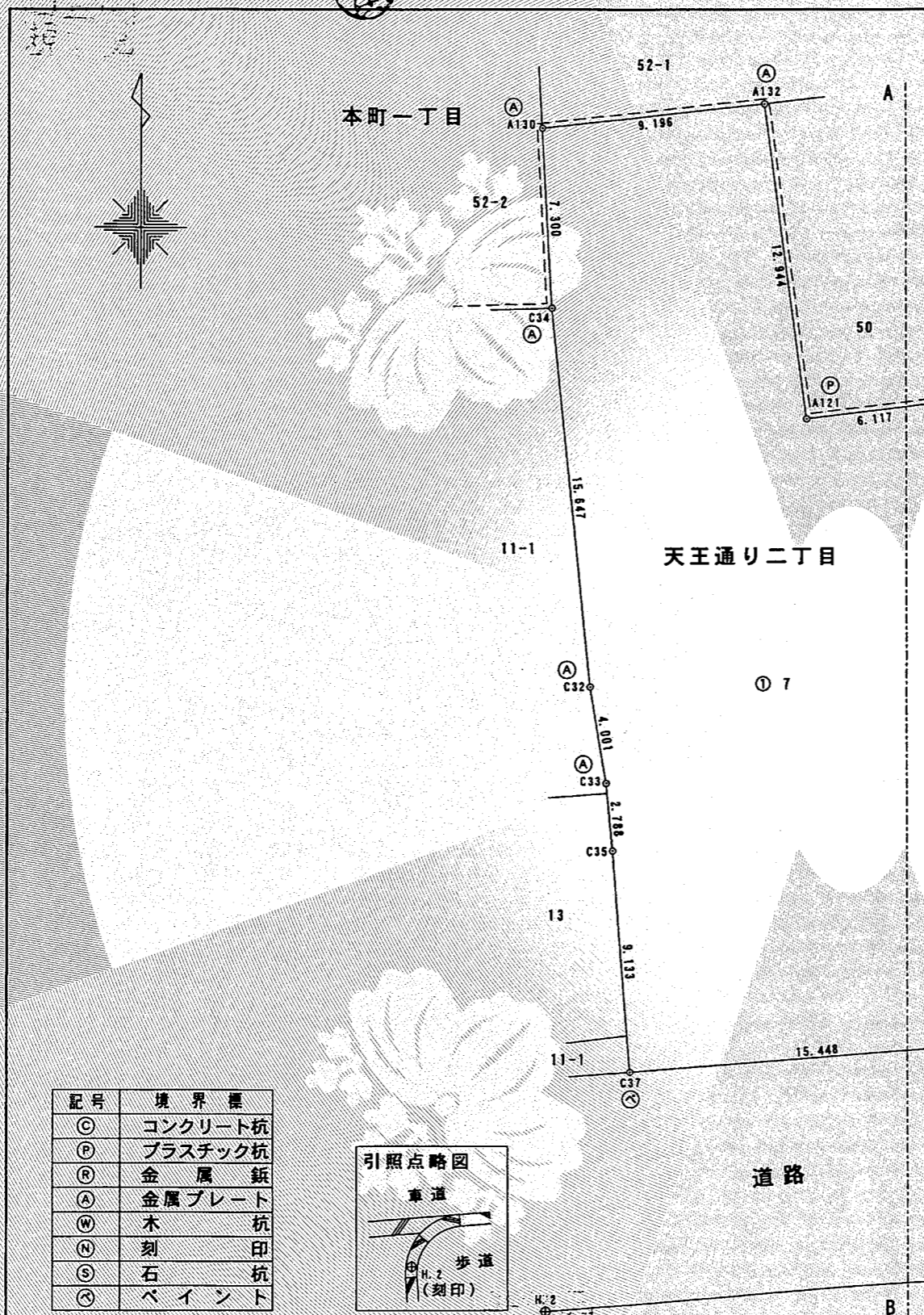

記号	境界標
◎	コンクリート杭
Ⓟ	プラスチック杭
Ⓡ	金属釘
Ⓐ	金属プレート
Ⓜ	木杭
Ⓝ	刻印
Ⓢ	石杭
Ⓞ	ペイント

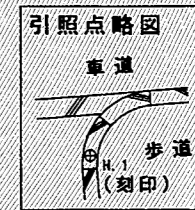
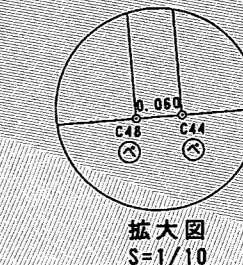
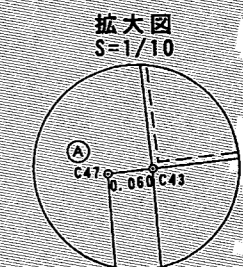
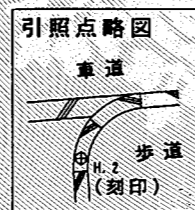

作成者 愛知県津島市昭和町三丁目39番地1
 土地家屋調査士 野口 規 (平成 26 年 3 月 27 日作成)

申請人 神田 ツネ

縮尺 1/250

これは図面に記録されている内容を証明した書面である。
令和5年1月6日 名古屋法務局津島支局

登記官

高山正英

地番	7, 7-2, 7-3	地積測量図
土地の所在	津島市天王通り二丁目	

倍横距求積表

地番	① 7			倍面積	距離
測点	X座標	Y座標	D M D		
C49	-91046.481	-40391.055	-6.071	4.533107	6.117
A121	-91047.228	-40397.126	-13.848	-177.676488	12.944
A132	-91034.397	-40398.832	-24.698	23.958555	9.196
A130	-91035.367	-40407.976	-33.459	243.917735	7.300
C34	-91042.657	-40407.594	-31.515	490.669922	15.647
C32	-91058.226	-40406.032	-29.296	115.631797	4.001
C33	-91062.173	-40405.375	-28.379	78.773046	2.788
C35	-91064.949	-40405.114	-27.431	249.808368	9.133
C37	-91074.056	-40404.427	-11.341	-13.441403	15.448
C50	-91072.871	-40389.025	2.031	53.589284	26.468
				倍面積	1069.763923
				面積	534.8819614
				地積	534.88 m

地番	② 7-2			倍面積	距離
測点	X座標	Y座標	D M D		
C43	-91062.224	-40370.417	-1.908	-31.729258	16.738
C40	-91045.594	-40372.325	-15.185	24.347633	11.481
C12	-91047.198	-40383.693	-26.680	-21.074705	0.800
C13	-91046.408	-40383.820	-28.703	3.301278	1.900
A111	-91046.523	-40385.716	-30.634	-21.273692	0.695
A112	-91045.829	-40385.751	-35.973	23.469713	5.344
C49	-91046.481	-40391.055	-39.247	1035.710846	26.468
C50	-91072.871	-40389.025	-17.937	-26.610094	19.336
C48	-91071.387	-40369.746	0.611	5.594689	9.186
C47	-91062.230	-40370.476	-0.060	-0.000410	0.060
				倍面積	991.736000
				面積	495.8680000
				地積	495.86 m

地番	③ 7-3			倍面積	距離
測点	X座標	Y座標	D M D		
C47	-91062.230	-40370.476	0.730	-6.686935	9.186
C48	-91071.387	-40369.746	1.520	0.006999	0.060
C44	-91071.383	-40369.686	0.850	7.782776	9.188
C43	-91062.224	-40370.417	0.060	-0.000410	0.060
				倍面積	1.102430
				面積	0.5512149
				地積	0.55 m

総計 1031.3011763

恒久的地物の名称及び座標値

点名	名称	X座標	Y座標
H.1	コンクリート構造物に刻印	-91080.648	-40367.083
H.2	コンクリート構造物に刻印	-91083.831	-40407.893

測量年月日 平成26年3月21日

作成者	愛知県津島市昭和町三丁目39番地1 土地家屋調査士 野口 規 (平成 26 年 3 月 27 日作成)	申請人	神田 ツネ	縮尺	1 /
-----	--	-----	-------	----	-----

登記年月日：昭和51年2月25日

1108970

前 11 後・新 11-1, 11-2, 11-3

地積測量図

地番 11-1, 11-2

土地の所在 津島市天王通り2丁目

これは図面に記録されている内容を証明した書面である。
令和5年1月6日 名古屋法務局津島支局

登記官

高山正英



(甲) $20.59 \times (6.34 + 6.36) \times \frac{1}{2} = 130.7465$

(乙) $546.55 - 130.7465 = 415.8035$

551.225

縮尺 1/300

(名古屋土地家屋調査士会用紙)

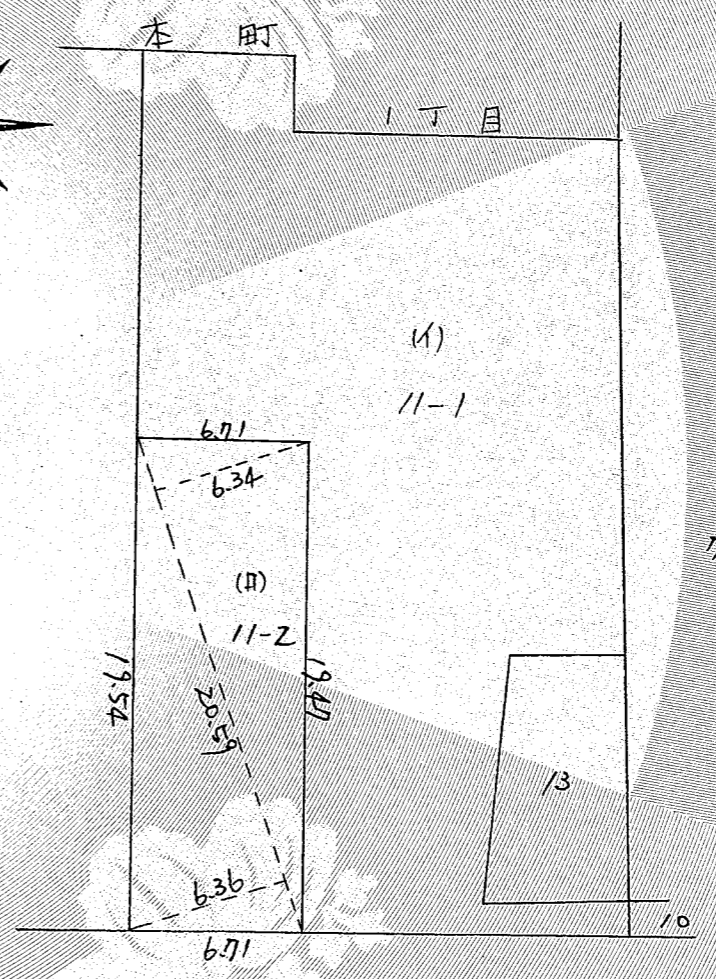
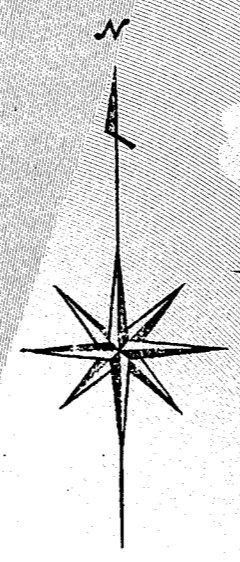

昭和51年2月25日
作製年月日

作製者

津島市西柳原町参丁目参番地
家屋調査士 近藤和雄

申請人

津島毛織工業協同組合
代表理事 片岡 稔
稔 (Sei) (Seino) (Katano)

会員専用

登記年月日：昭和62年7月1日

1108971

前	11-1	後・新	
地番	11番3, 11-1		地積測量図
土地の所在	津島市天王通り2丁目		

これは図面に記録されている内容を証明した書面である。
令和5年1月6日
名古屋法務局津島支局

COPY

登記官
高山正英



三斜求積表

地番：(□) 11-3				
底辺	X	高さ	=	倍面積
16.20	X	5.15	=	83.4300
16.20	X	5.16	=	83.5920
	倍	面積		167.0220
		面積		83.51100
		地積		83.51 m ²
地番：(イ) 11-1				
415.8035	-	(□)	=	332.29250
		地積		332.29 m ²

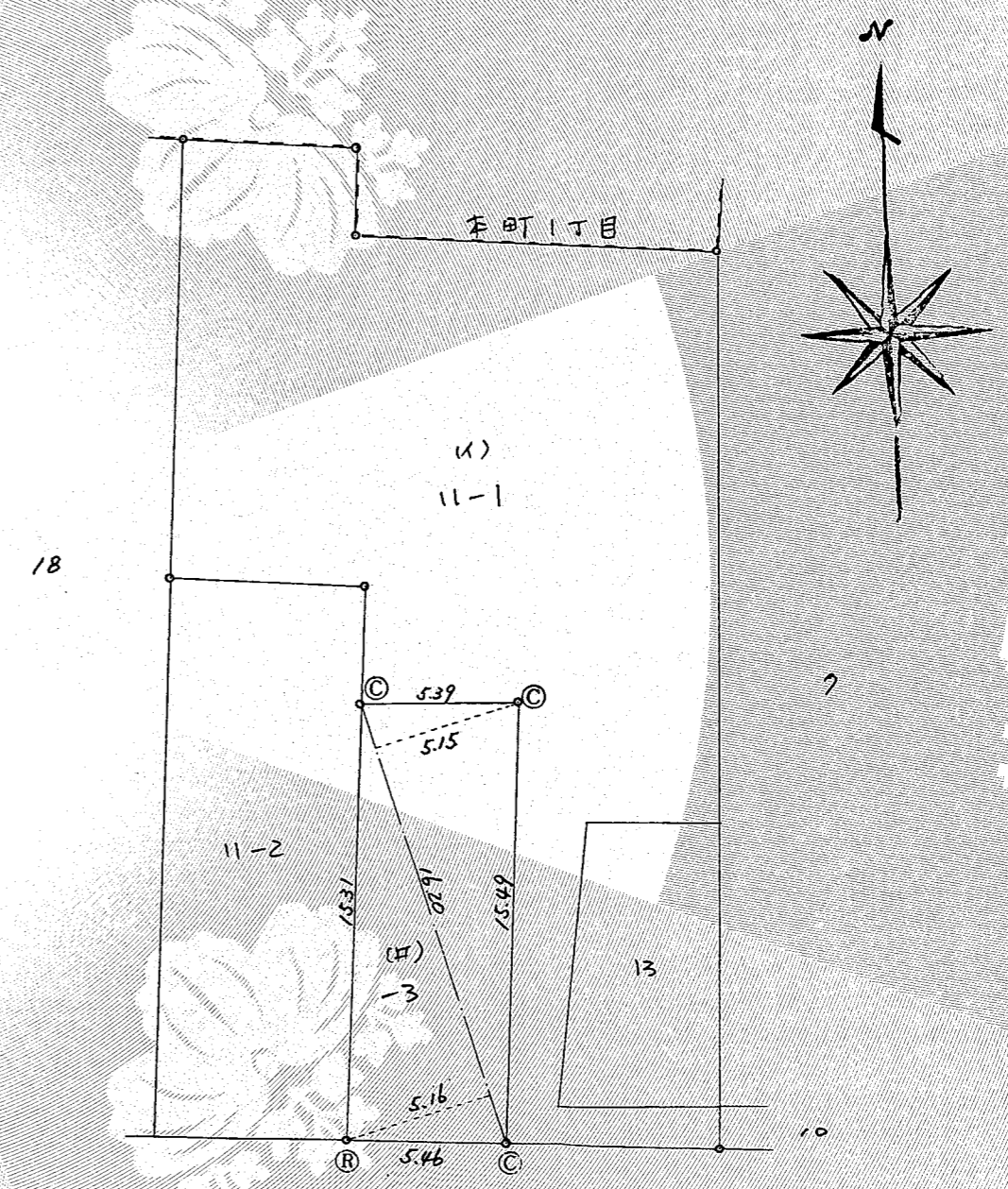

(C) : コンクリート杭
(R) : 金属標

作製者	津島市西柳原町3丁目3番2号 土地家屋調査士 近藤 和 謹 (昭和62年6月12日作製)	申請人	津島毛織工業協同組合 代表理事 寺田 健一	縮尺	1/250
-----	---	-----	--------------------------	----	-------

登記年月日：平成7年9月21日

1108972

地番	29番29-1	前	29	地積	後	新	測量図
土地の所在	津島市天王通り二丁目						

これは図面に記録されている内容を証明した書面である。
令和5年1月6日
名古屋法務局津島支局

座標求積表

NO.	X _n	Y _n	Y _{n+1} -Y _{n-1}	X _n · (Y _{n+1} -Y _{n-1})	距離
K7	-8.871	-2.232	-3.224	21.507304	11.558
K5	-18.204	-2.958	1.770	-32.221080	2.500
K8	-18.325	-0.482	3.224	-58.079800	11.558
K9	-8.782	0.285	-1.770	12.021840	2.500
合計				-57.771736	
合計面積				28.8858680	
合計地積				28.88	m ²

地番	公簿	合計面積	残地
29-1	109.09	28.8858680	80.2041320
		地積	80.20 m ²

地番	面積
29-1	80.2041320 m ²
29-2	28.8858680 m ²

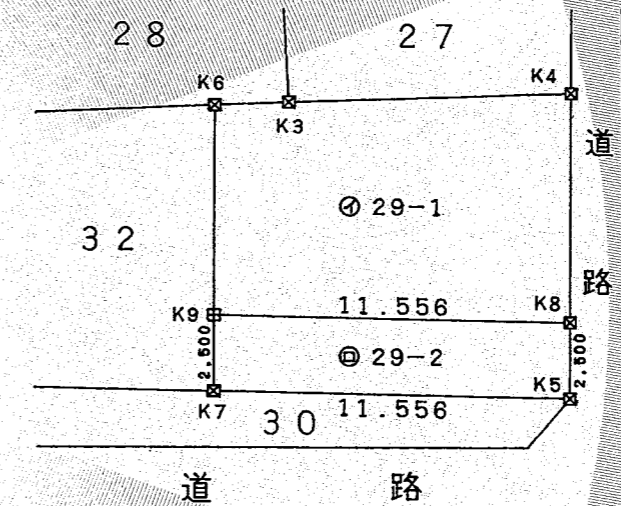

単位：メートル

境界標の種類	
○	プラスチック杭
☒	金属鉄
田	コンクリート杭
⊕	木杭
△	金属標
□	刻み

単位：メートル



(会員専用)

作製者	津島市東柳原町5丁目1番地 土地家屋調査士 中野 廣 作 (平成7年9月5日作製)	申請人	持分10分の9 伊藤 藤 持分10分の1 伊藤 肇	縮尺	1/250
-----	---	-----	------------------------------	----	-------

(愛知県土地家屋調査士会用紙)



高山正英

登記年月日：昭和45年10月1日

前 46 後・新

1108976

地 番 46-1 46-2 地 積 測 量 図

土地の所在 津島市天王通町2丁目

昭和四十五年九月十九日
作製年月日

作製者 津島市今市場町式丁自拾七番地
土地家屋調査士 小黒政
申請人 枝田敏和

会員専用

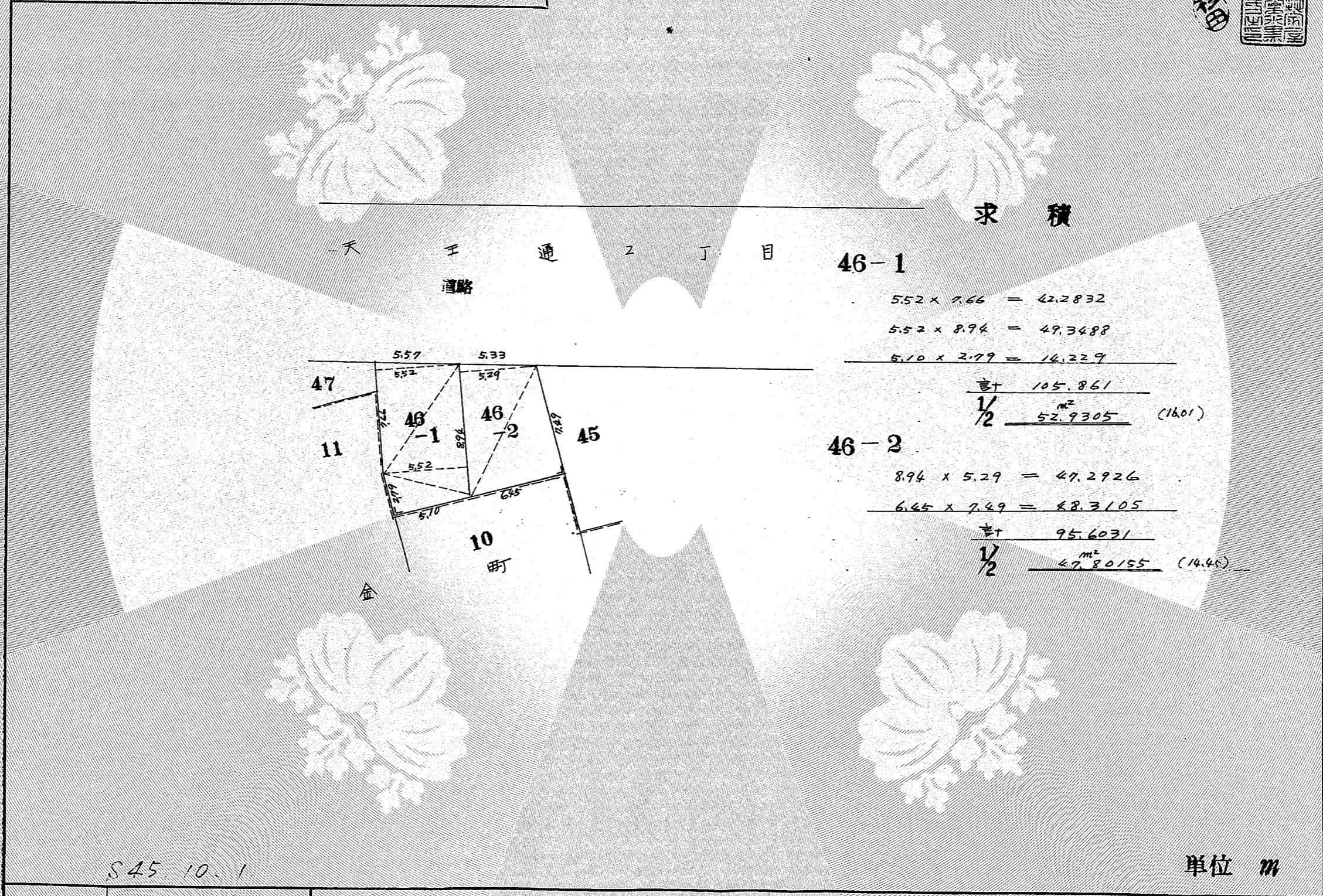

縮尺 1/300

(名古屋土地家屋調査士会用紙)

これは図面に記録されている内容を証明した書面である。
令和5年1月6日 名古屋法律局津島支局

登記官

高山正英

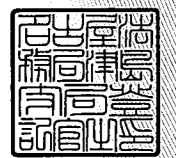

公用

登記年月日：昭和43年9月9日

1112801

前 52 後・新

地積測量図

地番 52-2, 52-1

土地の所在 津島市本町1丁目

国土院
測量部

これは図面に記録されている内容を証明した書面である。
令和5年1月6日
名古屋法務局津島支局

作製年月日
昭和四参年八月拾七日

作製者

名古屋昭和区川名本町二丁目
土地家屋調査士
高木重幸

申請人

株式会社東海銀行
代表取締役 三宅重

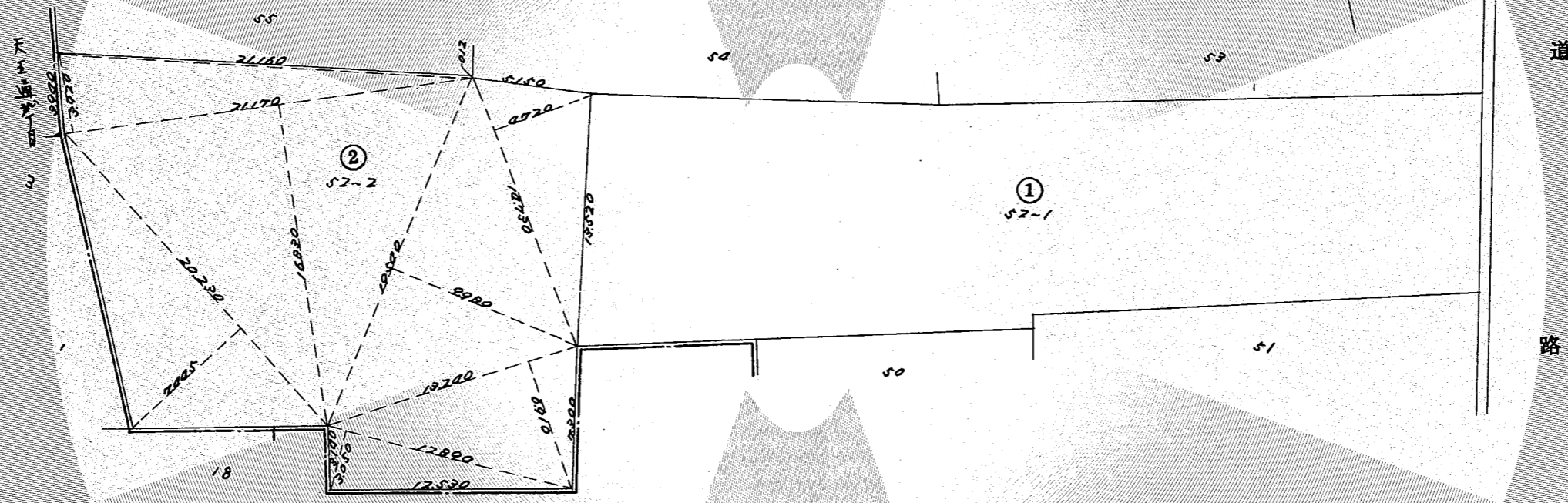

面積計算

② 52-2
7.445 x 20.230 = 150.61235
3.920 x 20.170 = 82.98640
16.830 x 21.170 = 356.29110
0.120 x 21.160 = 2.53920
9.980 x 19.540 = 195.00920
4.720 x 14.730 = 69.52560
8.910 x 13.240 = 91.88840
3.050 x 12.890 = 39.31250
987.76575
1/2 293.883375

543.99

縮尺 1/300

注. 82

...米

COPY

登記官

高山正英

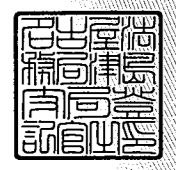

これは図面に記録されている内容を証明した書面である。
令和5年1月6日
名古屋法務局津島支局

登記官

高山正英



1112802



前	後・新	土地積測量図
地番	52-1	
土地の所在	津島市本町一丁目	

座標求積表

地番	52-1		
測点	Xn	Yn	(Xn+1 - Xn-1)Yn
P28	831.5604	815.2698	-2293.4781085
PL2	831.2952	796.7056	-10976.8808576
S1	817.7826	797.5985	-9914.8871027
22	818.8643	806.7451	2196.5245436
C20	820.5053	820.1123	1408.6735109
C21	820.5820	820.6972	489.7208129
C22	821.1020	820.6223	2739.0940850
S3	823.9198	842.9656	10963.9523758
24	834.1084	842.4833	6437.0879714
	倍面積	1049.8072308	
	面積	524.9036154	
	地積	524.90 m ²	

座標一覧表

測点名	X	座標	Y	座標
IN1		846.815		848.824
IN2		813.288		849.121

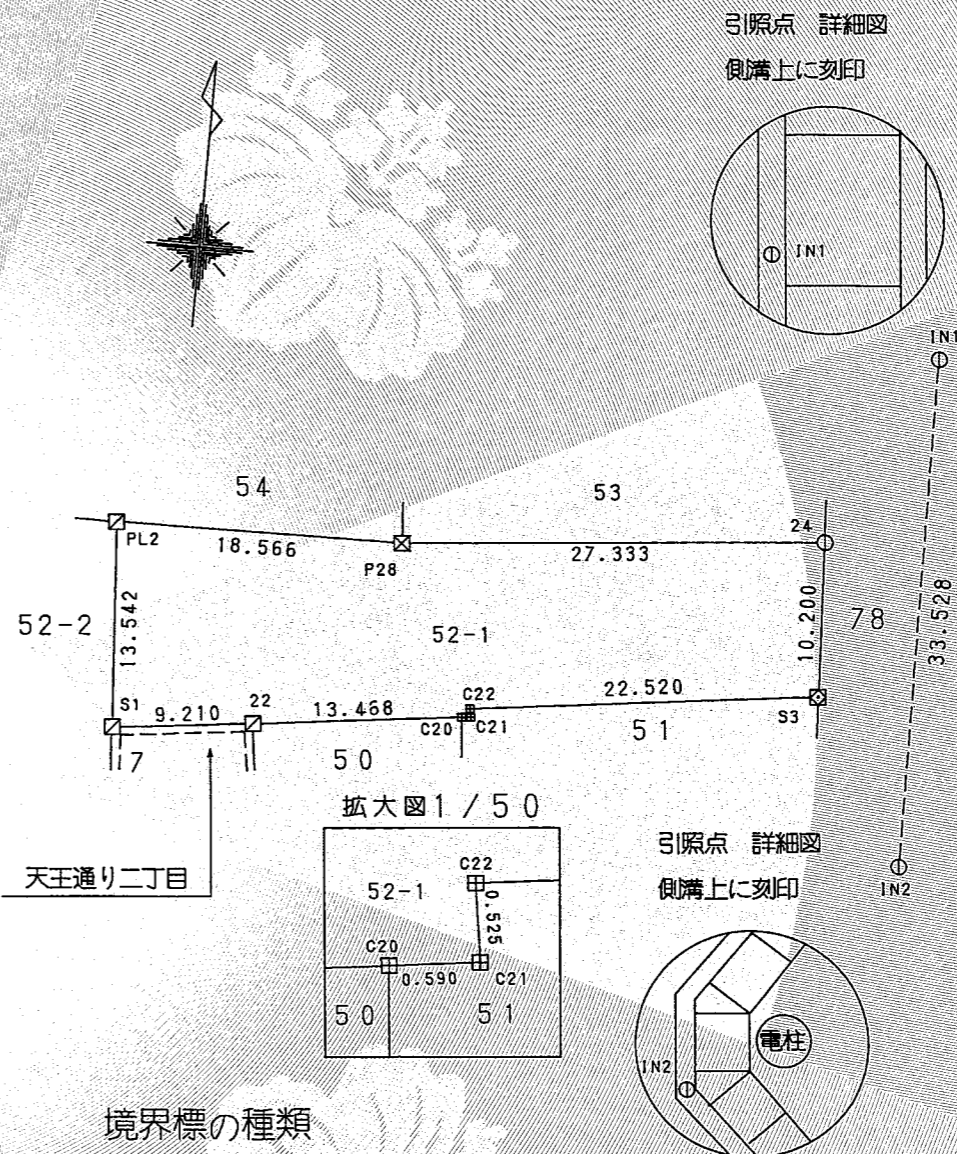

境界標の種類

○	刻	印
⊕	金	属
田	コンクリート	杭
⊗	合成樹脂	杭
□	木	杭
△	計	算
▣	金属プレート	
⊙	ペイントマーク	
+	現	況
⊗	石	杭

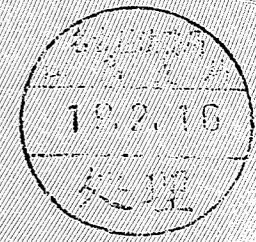

(会員専用)

作成者	愛知県津島市本町二丁目58番地の4 土地家屋調査士 久野康成 (19年 2月 8日作成)	縮尺	1/
-----	--	----	----

申請人	津島市長 三輪	縮尺	1/500
-----	---------	----	-------

(愛知県土地家屋調査士会用紙)

令和5年1月6日
名古屋法務局津島支局
これは図面に記録されている内容を証明した書面である。

COPY

登記官

高山正英



1112803



前	後・新	土地積測量
地番	53	土地積測量
土地の所在	津島市本町一丁目	

座標求積表

地番	測点	Xn	Yn	(Xn+1 - Xn-1)Yn
53	PL102	841.5575	816.9137	-1343.8436917
	PL101	840.7225	816.9234	-735.6873606
	PL100	840.6569	815.4510	-7471.2512945
	P28	831.5604	815.2698	-5338.7992985
	24	834.1084	842.4833	9104.8307838
	S4	842.3675	842.0923	6272.8003743
		倍面積		488.0495128
		面積		244.0247564
		地積		244.02 m ²

座標一覧表

測点名	X座標	Y座標
IN1	846.815	848.824
IN2	813.288	849.121

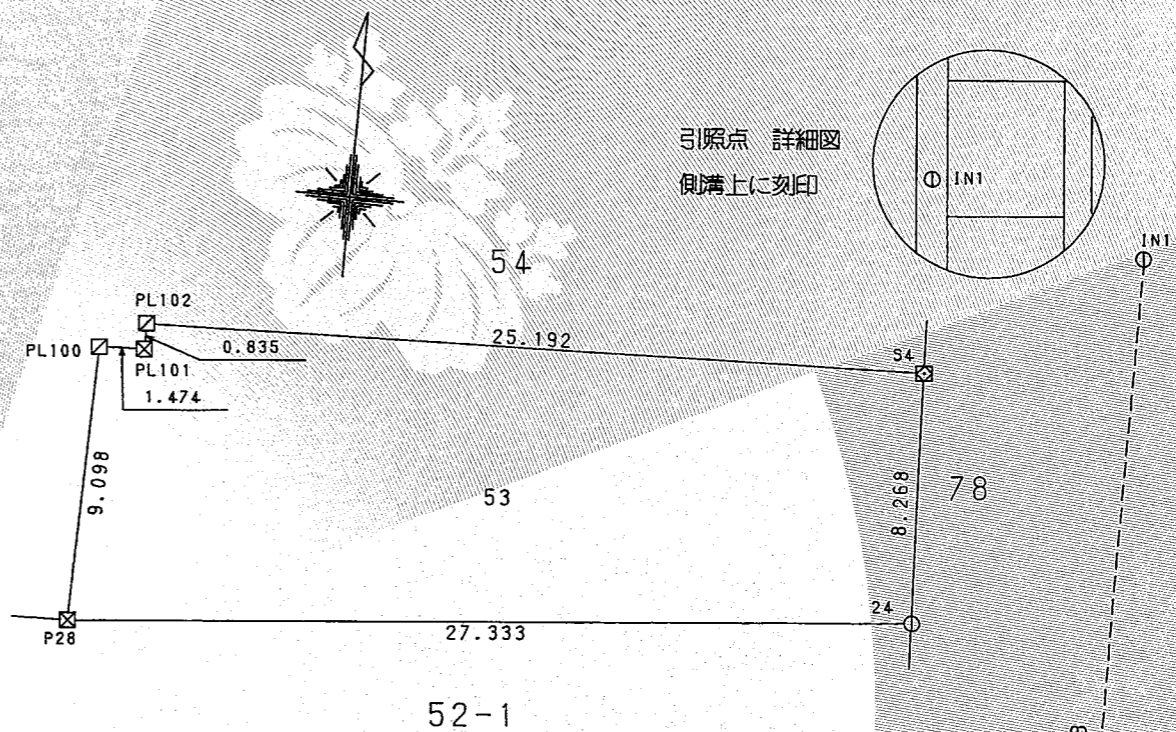

境界標の種類

○	刻	印
⊕	金 属	釘
田	コンクリート	杭
⊗	合 成 樹 脂	杭
□	木	杭
△	計 算	点
⊠	金 属 フレ ー ト	点
⊙	ペ イ ン ト マ ー ク	点
+	現 況	点
⊗	石	杭

引照点詳細図
側溝上に刻印

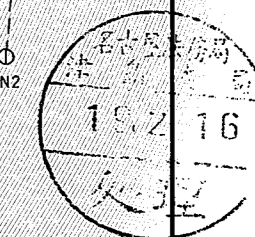
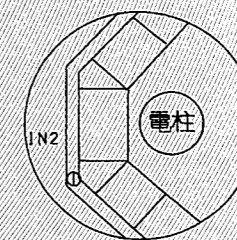

(会員専用)

作成者	愛知県津島市本町一丁目58番地の4 土地家屋調査士 久野康成 (19年2月8日作成)	縮尺	1/	申請人	津島市長 三輪	縮尺	1/250
-----	--	----	----	-----	---------	----	-------

(愛知県土地家屋調査士会用紙)

これは図面に記録されている内容を証明した書面である。
令和5年1月6日
名古屋法務局津島支局

登記官

高山正英



1104236



地番	前 26 26-1 26-3	後・新 26-2 26-4	地積測量図
土地の所在	津島市上河原町		

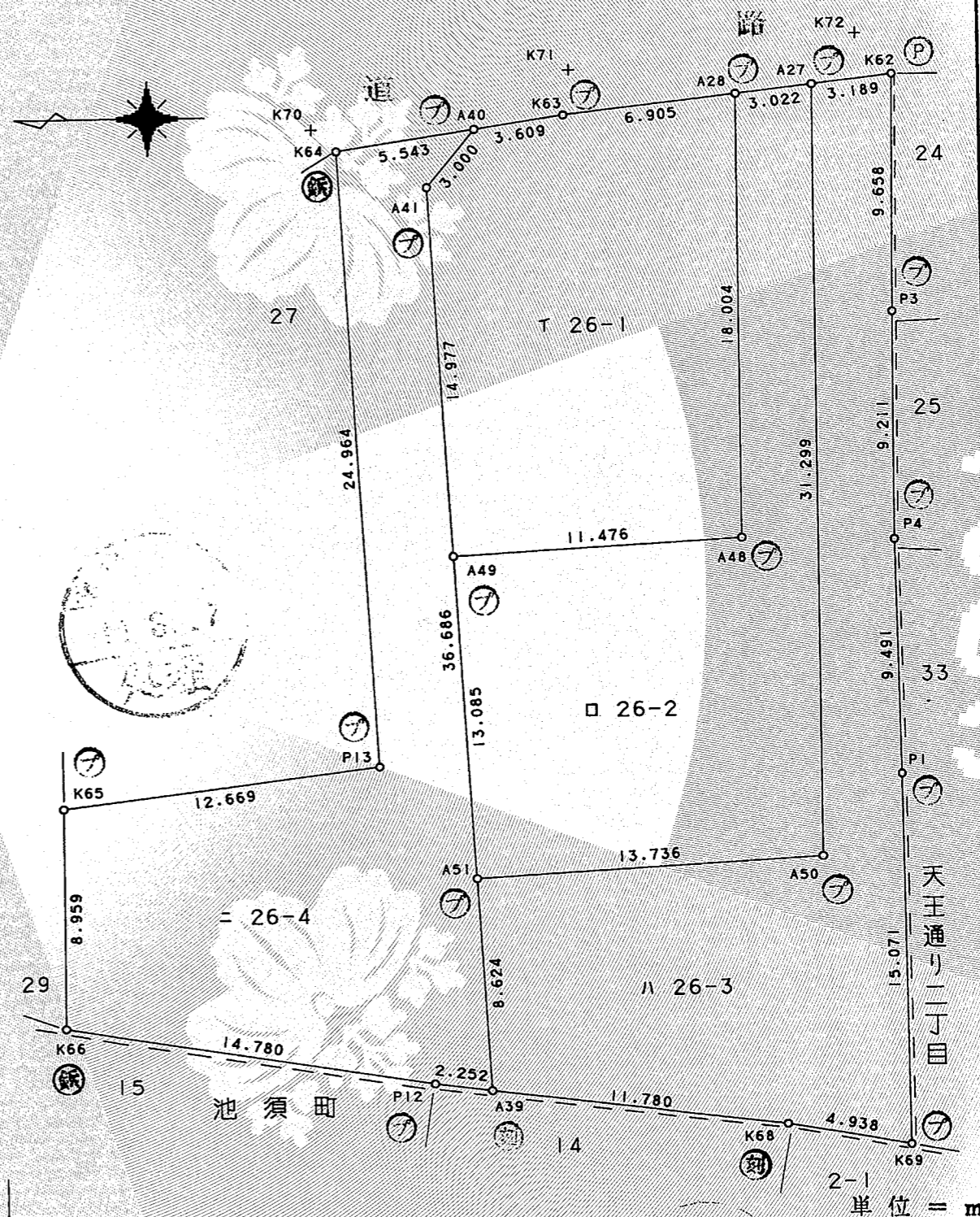

- 境界標の種類
- ⊕ プラスチック杭
 - Ⓟ プレート板
 - Ⓜ 金属 鋏み
 - Ⓜ 刻

引照点表

Point	Reference Point	X座標	Y座標	Description
P 1	K70	X座標	112.555	マンホール コンクリート枠に刻み
		Y座標	98.609	
P 2	K71	X座標	102.259	マンホール コンクリート枠に刻み
		Y座標	100.940	
P 3	K72	X座標	90.929	マンホール コンクリート枠に刻み
		Y座標	102.344	

(会員専用)

作製者 西春日井郡新川町東須ヶ口
土地家屋調査士
松 浦 (平成11年 2月23日作製)

(愛知県土地家屋調査士会用紙)

申請人 寿住宅販売株式会社
代表取締役 小倉 啓



縮尺 1/250

これは図面に記録されている内容を証明した書面である。
令和5年1月6日 名古屋法務局津島支局

登記官

高山正英



1104237



地番	26-1, 26-2 26-3, 26-4	地積測量図	2/2
土地の所在	津島市上河原町		

座標求積表

地番	測点	Xn	Yn	(Xn+1 - Xn-1) Yn	距離
26-1	A48	95.660	81.940	-940.362947	18.004
26-1	A28	95.643	99.944	683.452541	6.905
26-1	K63	102.499	99.127	1033.267149	3.609
26-1	A40	106.066	98.582	538.008613	3.000
26-1	A41	107.956	96.252	101.314601	14.977
26-1	A49	107.119	81.298	-999.633957	11.476
				倍面積	416.046000
				面積	208.0230000
				地積	208.02 m ²

地番	測点	Xn	Yn	(Xn+1 - Xn-1) Yn	距離
26-2	A50	92.673	69.002	-948.429739	31.299
26-2	A27	92.642	100.301	297.841826	3.022
26-2	A28	95.643	99.944	301.641443	18.004
26-2	A48	95.660	81.940	940.362947	11.476
26-2	A49	107.119	81.298	872.076788	13.085
26-2	A51	106.387	68.234	-985.687264	13.736
				倍面積	477.806001
				面積	238.9030005
				地積	238.90 m ²

地番	測点	Xn	Yn	(Xn+1 - Xn-1) Yn	距離
26-3	A51	106.387	68.234	902.864261	8.624
26-3	A39	105.905	59.623	-725.487606	11.780
26-3	K68	94.219	58.134	-961.798923	4.938
26-3	K69	89.360	57.251	-269.964034	15.071
26-3	P1	89.504	72.321	21.679926	9.491
26-3	P4	89.660	81.810	7.803107	9.211
26-3	P3	89.599	91.021	-16.788043	9.658
26-3	K62	89.476	100.678	306.365167	3.189
26-3	A27	92.642	100.301	320.686832	31.299
26-3	A50	92.673	69.002	948.429739	13.736
				倍面積	533.790426
				面積	266.8952130
				地積	266.89 m ²

地番	測点	Xn	Yn	(Xn+1 - Xn-1) Yn	距離
26-4	K64	111.545	97.744	399.109444	24.964
26-4	P13	110.149	72.819	813.449387	12.669
26-4	K65	122.716	71.212	895.960349	8.959
26-4	K66	122.731	62.253	-907.491371	14.780
26-4	P12	108.138	59.908	-1008.009352	2.252
26-4	A39	105.905	59.623	-10.872884	36.686
26-4	A41	107.956	96.252	15.517061	3.000
26-4	A40	106.066	98.582	353.813147	5.543
				倍面積	551.475781
				面積	275.7378905
				地積	275.73 m ²

總計 989.5591040

単位 = m

(会員専用)

作製者 西春日井郡新川町東須ヶ口
土地家屋調査士 松浦 (平成11年 2月23日作製)

申請人

寿住宅販売株式会社
代表取締役 小倉 啓

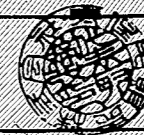

縮尺

1/250

(愛知県土地家屋調査士会用紙)